

## TEHNOLOŠKO TEHNIČNI OPIS HLEVA

Funkcionalno je »Stavba za rejo živali« namenjena reji govedi in sicer reji krav molznic in telic.

Hlev je zasnovan tako, da je upoštevano socialno-etološko počutje in obnašanje živali, ter je grajen po načelih ekološkega kmetovanja s primernim IVŽ (indeks ustreznosti reje živali), saj se živali prosto gibajo po blatilnih hodnikih na katere blatijo, se krmijo po svoji potrebi ter počivajo na polnih gumiranih tleh.

Novi hlev predstavlja objekt velikosti 42,00 m x 32,05 m in je razdeljen na proizvodni in tehnični del.

V tehničnem delu, se nahajajo:

- molzišče –robotizirana molža,
- mlekarnica,
- pisarna,
- garderoba,
- strojnica
- shramba

V proizvodnem delu se nahajajo:

- skupni boks za krave molznice,
- ležišča za telice
- individualni boksi za teleta,
- porodnišnica,
- krmilni hodnik,
- blatilni hodniki.

Območja se še naprej delijo glede na tehnološke zahteve v območja, kjer se nahajajo glede na tehnološke potrebe različne skupine živali..

Velikost hleva bo znašala 51 ležišč za krave molznice in 42 ležišč za telice različnih kategorij.

	kom	(kg)	(GVŽ)	(GVŽ)
Krave molznice	51	500	1,00	51,00
Teleta do 6 mesecev	6	75	0,15	0,90
Mlado govedo 6-12 mes	12	150	0,30	3,60
Mlado govedo 1- 2 leti	11	300	0,60	6,60
Mlado govedo nad dve leti	13	500	1,00	13,00
<b>SKUPAJ</b>	<b>93</b>			<b>75,10</b>

Tla v hlevu, kjer se bodo živali gibale, bodo pokrita z betonskimi rešetkami, pod katerimi bodo kanali za 6 mesečno skladiščenje gnojevke

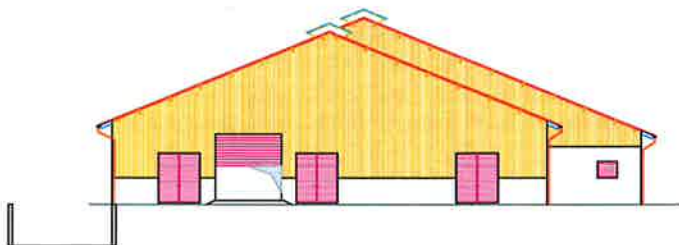
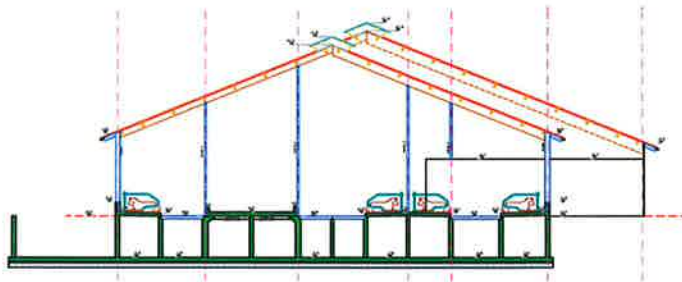
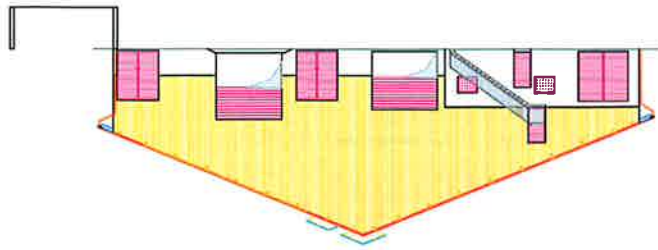



**me la, zozidi ilivosti**

- JAVY DARMCA
- SVS EL. KZDE NAPETOSTI
- VODOVODNE JASEK
- JAVNI KOMUNIKACNI VOZNIKY
- JASOSP
- ELEKTROVA DARMCA
- NEVA
- VRT
- TRAVA
- Znak za pripravak
- s barvenim jelo stavba
- opozorilna stavba
- Znak za garaz, lagan, ponozni voznyi
- nava, fozarna

- SAMELISA TV
- 10.0000000000000000
- 11.0000000000000000
- 12.0000000000000000
- 13.0000000000000000
- 14.0000000000000000
- 15.0000000000000000
- 16.0000000000000000
- 17.0000000000000000
- 18.0000000000000000
- 19.0000000000000000
- 20.0000000000000000
- 21.0000000000000000
- 22.0000000000000000
- 23.0000000000000000
- 24.0000000000000000
- 25.0000000000000000
- 26.0000000000000000
- 27.0000000000000000
- 28.0000000000000000
- 29.0000000000000000
- 30.0000000000000000
- 31.0000000000000000
- 32.0000000000000000
- 33.0000000000000000
- 34.0000000000000000
- 35.0000000000000000
- 36.0000000000000000
- 37.0000000000000000
- 38.0000000000000000
- 39.0000000000000000
- 40.0000000000000000
- 41.0000000000000000
- 42.0000000000000000
- 43.0000000000000000
- 44.0000000000000000
- 45.0000000000000000
- 46.0000000000000000
- 47.0000000000000000
- 48.0000000000000000
- 49.0000000000000000
- 50.0000000000000000
- 51.0000000000000000
- 52.0000000000000000
- 53.0000000000000000
- 54.0000000000000000
- 55.0000000000000000
- 56.0000000000000000
- 57.0000000000000000
- 58.0000000000000000
- 59.0000000000000000
- 60.0000000000000000
- 61.0000000000000000
- 62.0000000000000000
- 63.0000000000000000
- 64.0000000000000000
- 65.0000000000000000
- 66.0000000000000000
- 67.0000000000000000
- 68.0000000000000000
- 69.0000000000000000
- 70.0000000000000000
- 71.0000000000000000
- 72.0000000000000000
- 73.0000000000000000
- 74.0000000000000000
- 75.0000000000000000
- 76.0000000000000000
- 77.0000000000000000
- 78.0000000000000000
- 79.0000000000000000
- 80.0000000000000000
- 81.0000000000000000
- 82.0000000000000000
- 83.0000000000000000
- 84.0000000000000000
- 85.0000000000000000
- 86.0000000000000000
- 87.0000000000000000
- 88.0000000000000000
- 89.0000000000000000
- 90.0000000000000000
- 91.0000000000000000
- 92.0000000000000000
- 93.0000000000000000
- 94.0000000000000000
- 95.0000000000000000
- 96.0000000000000000
- 97.0000000000000000
- 98.0000000000000000
- 99.0000000000000000
- 100.0000000000000000

Me, Jr