

# OBČINSKI PODROBNI PROSTORSKI NAČRT ZA OBMOČJE EUP LS36

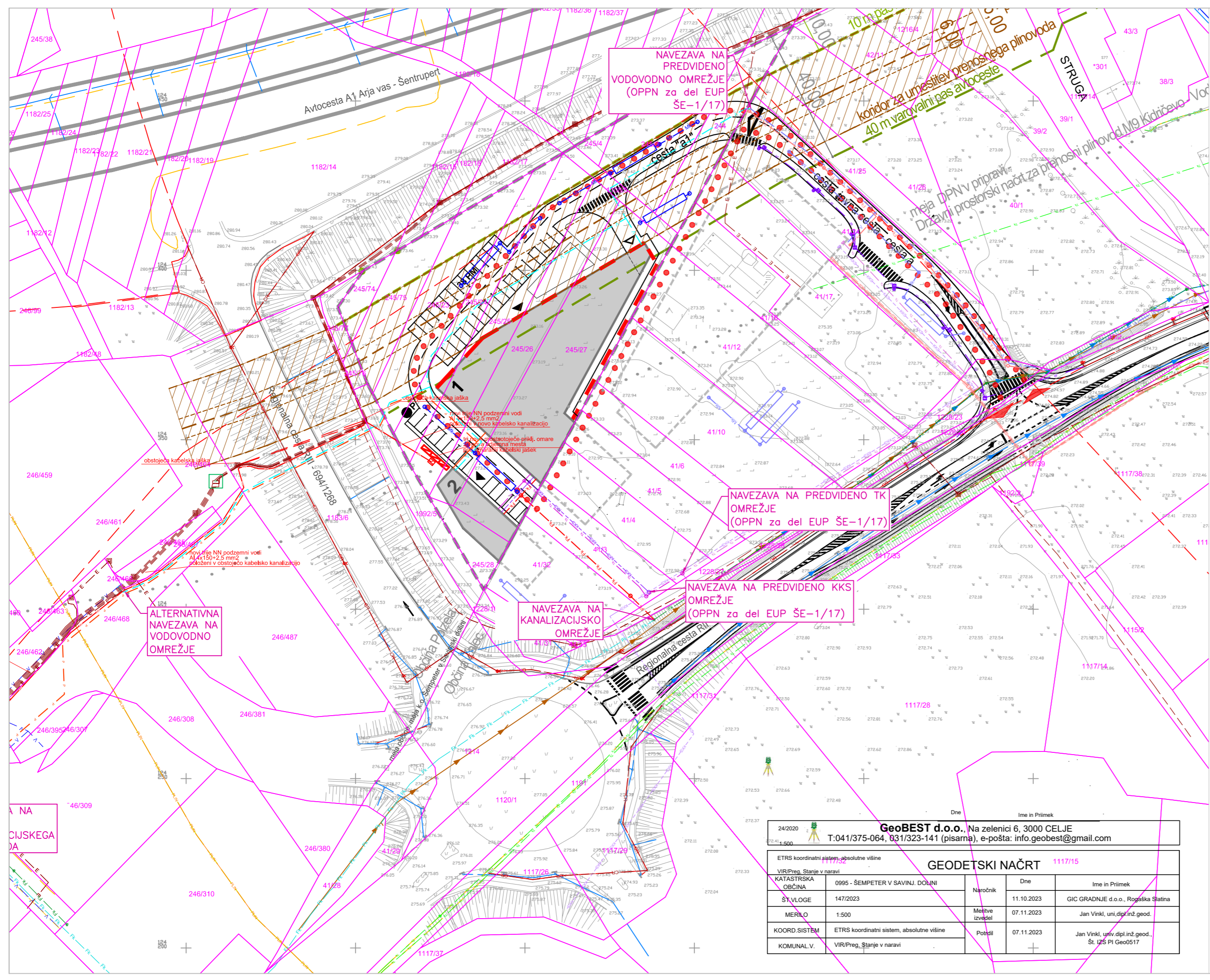

## LEGENDA

stanje	zosnova		
		<b>MEJE</b>	
		MEJA OBMOČJA OPPN	
		PARCELNE MEJE	
		<b>GRAJENA STRUKTURA</b>	
		OBSTOJEČE STAVBE	
		POSLOVNO TRGOVSKA STAVBA	
		GRADBENA MEJA	
		NAČRTOVANE STAVBE V OBČINI ŽALEC	
		REKLAMNI PILON	
		<b>KOMUNALNO ENERGETSKI VODI</b>	
		OBSTOJEČI VODOVOD	
		PREDVIDENI VODOVOD (OPPN za del EUP ŠE-1/17)	
		PREDVIDENI VODOVOD	
		OBSTOJEČA FEKALNA KANALIZACIJA (GRAVITACIJSKA / TLAČNA)	
		PREDVIDENA KANALIZACIJA (OPPN za del EUP ŠE-1/17)	
		PREDVIDENA KANALIZACIJA	
		OBSTOJEČA METEORNA KANALIZACIJA	
		PREDVIDENA METEORNA KANALIZACIJA (OPPN za del EUP ŠE-1/17)	
		PREDVIDENA METEORNA KANALIZACIJA	
		PREDVIDENO PONIKOVALNO POLJE	
		PREDVIDENO PONIKOVALNO POLJE (OPPN za del EUP ŠE-1/17)	
		OBSTOJEČI SN ELEKTRO KABEL	
		OBSTOJEČI NN ELEKTRO KABEL	
		PREDVIDENI NN ELEKTRO KABEL (OPPN za del EUP ŠE-1/17)	
		PREDVIDENI NN ELEKTRO KABEL	
		OBSTOJEČA CESTNA RAZSVETLIJAVA	
		PREDVIDENA CESTNA RAZSVETLIJAVA (OPPN za del EUP ŠE-1/17)	
		OBSTOJEČE TK/KKS ELEKTRONSKE KOMUNIKACIJE	
		PREDVIDENE TK/KKS ELEKTRONSKE KOMUNIKACIJE (OPPN za del EUP ŠE-1/17)	
		PREDVIDENE TK/KKS ELEKTRONSKE KOMUNIKACIJE	
		OBSTOJEČI PLINOVOD Plinovodi d.o.o.	
		OBSTOJEČI PLINOVOD Adriaplín d.o.o.	
		PREDVIDENI PLINOVOD	

DOSTOPI ZA INTERVENTNA VOZILA  
 INTERVENTNA POT, POT EVAKUACIJE

## UREDITVE ZA VAROVANJE OKOLJA, NARAVNIH VIROV IN OHRANJANJA NARAVE, UREDITVE ZA OBRAMBO, VARSTVO PRED NARAVNIMI IN DRUGIMI NESREČAMI TER VARSTVO PRED POŽAROM

M 1:1000

NEPOOBLAŠČENO KOPIRANJE IN RAZNOŽEVANJE NI DOVOLJENO

NAZIV:	OBČINSKI PODROBNI PROSTORSKI NAČRT ZA OBMOČJE EUP LS36		
FAZA IZDELAVE:	OSNUTEK		
NAROČNIK:	RKL d.o.o., SV. FLORIJAN 120, 3250 ROGAŠKA SLATINA	IDENTIFIKACIJSKA ŠTEVILKA NAČRTA:	4860
IZDELAVALEC:	Razvojni center PLANIRANJE d.o.o. Celje Ulca XIV, divizije 14, 3000 Celje Telefon: 0342 74 230, Fax: 0342 74 260	ŠT.NAČRTA:	64/23
ODGOVORNI VODJA IZDELAVE OPPN:	ALEKSANDRA GERŠAK PODBREZNIK univ.dipl.inž.arh.,MA PA PPN ZAPS 0115	MERILO:	1:1000
PROJEKTANT:	ALEKSANDRA GERŠAK PODBREZNIK univ.dipl.inž.arh.,MA PA PPN ZAPS 0115	DATUM:	OKTOBER 2025
SODELAVEC:	MATEJ NOVAK univ.dipl.inž.arh.	LIST ŠTEVILKA:	7

24/2020 T:041/375-064, 031/323-141 (pisarna), e-pošta: info.geobest@gmail.com		<b>GeoBEST d.o.o.</b> , Na zelenici 6, 3000 CELJE	
<b>GEODETSKI NAČRT</b> 1117/15			
ETRS koordinatni sistem, absolutne višine			
VIR/Preg. Stanje v naravi			
KATASTRSKA OBČINA	0995 - ŠEMPETER V SAVINJ. DOLINI	Naročnik	Dne
ŠT.VLOGE	147/2023	11.10.2023	Ime in Priimek
MERILO	1:500	07.11.2023	Jan Vinki, univ.dipl.inž.geod.
KOORD.SISTEM	ETRS koordinatni sistem, absolutne višine	Potpis	07.11.2023
KOMUNAL.V.	VIR/Preg. Stanje v naravi		Jan Vinki, univ.dipl.inž.geod., Št. IZS PI Geo0517