

# OBČINSKI PODROBNI PROSTORSKI NAČRT ZA OBMOČJE EUP LS36

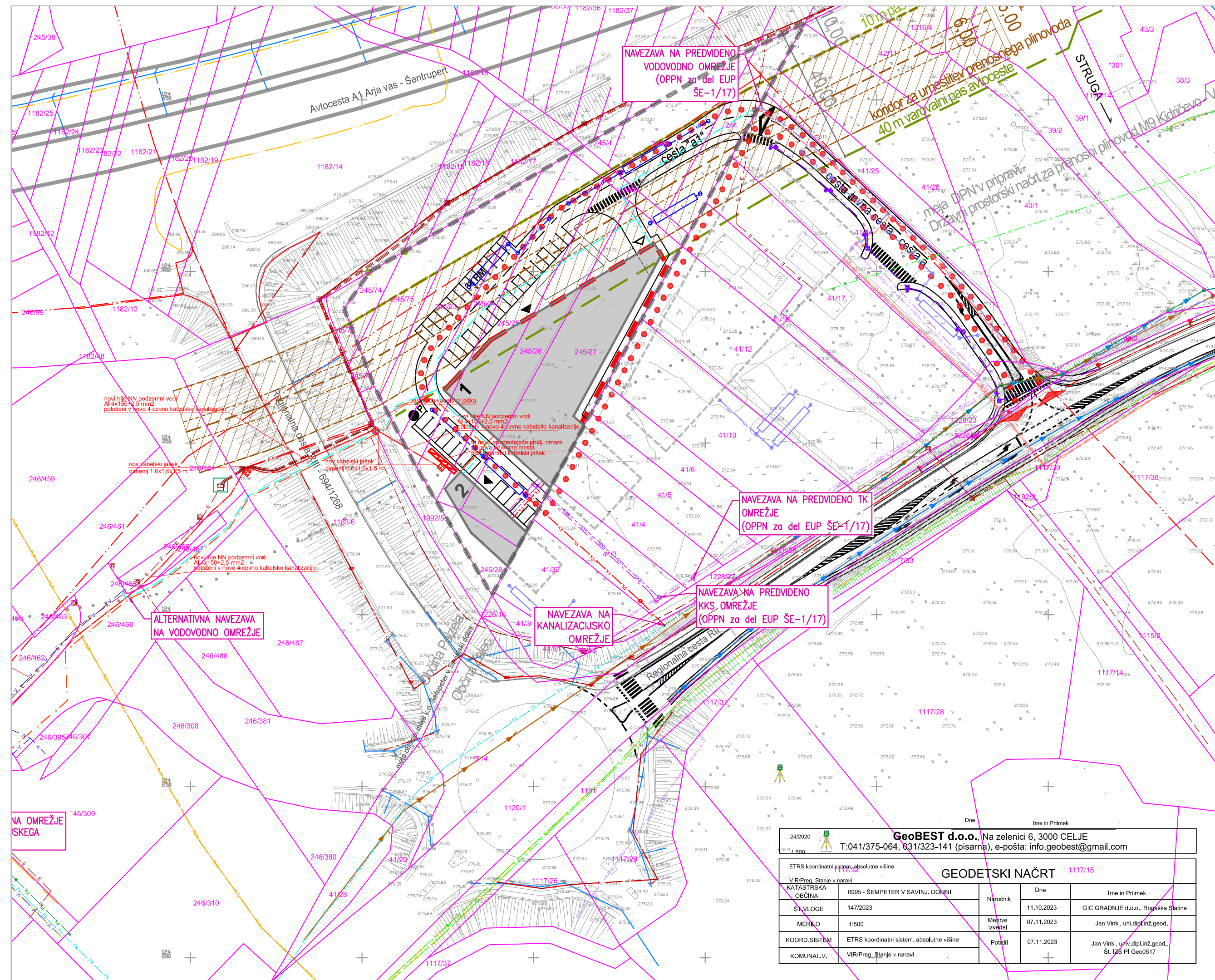

## LEGENDA

stanje	zasnova
	<b>MEJE</b>
	MEJA OBMOČJA OPPN
	PARCELNE MEJE
	DOSTOPI ZA INTERVENTNA VOZILA
	INTERVENTNA POT, POT EVAKUACIJE
	<b>GRAJENA STRUKTURA</b>
	OBSTOJEČE STAVBE
	POSLOVNO TRGOVSKA STAVBA
	GRADBENA MEJA
	NAČRTOVANE STAVBE V OBČINI ŽALEC
	REKLAMNI PILON
	<b>KOMUNALNO ENERGETSKI VODI</b>
	OBSTOJEČI VODOVOD
	PREDVIDENI VODOVOD (OPPN za del EUP ŠE-1/17)
	PREDVIDENI VODOVOD
	OBSTOJEČA FEKALNA KANALIZACIJA (GRAVITACIJSKA / TLAČNA)
	PREDVIDENA KANALIZACIJA (OPPN za del EUP ŠE-1/17)
	PREDVIDENA KANALIZACIJA
	OBSTOJEČA METEORNA KANALIZACIJA
	PREDVIDENA METEORNA KANALIZACIJA (OPPN za del EUP ŠE-1/17)
	PREDVIDENA METEORNA KANALIZACIJA
	PREDVIDENO PONIKOVALNO POLJE
	PREDVIDENO PONIKOVALNO POLJE (OPPN za del EUP ŠE-1/17)
	OBSTOJEČI SN ELEKTRO KABEL
	OBSTOJEČI NN ELEKTRO KABEL
	PREDVIDENI NN ELEKTRO KABEL (OPPN za del EUP ŠE-1/17)
	PREDVIDENI NN ELEKTRO KABEL
	OBSTOJEČA CESTNA RAZSVETLJAVA
	PREDVIDENA CESTNA RAZSVETLJAVA (OPPN za del EUP ŠE-1/17)
	OBSTOJEČE TK/KKS ELEKTRONSKE KOMUNIKACIJE
	PREDVIDENE TK/KKS ELEKTRONSKE KOMUNIKACIJE (OPPN za del EUP ŠE-1/17)
	PREDVIDENE TK/KKS ELEKTRONSKE KOMUNIKACIJE
	OBSTOJEČI PLINOVOD Plinovodi d.o.o.
	OBSTOJEČI PLINOVOD Adriaplín d.o.o.
	PREDVIDENI PLINOVOD

UREDITVE ZA VAROVANJE OKOLJA, NARAVNIH VIROV IN OHRANJANJA NARAVE, UREDITVE ZA OBRAMBO, VARSTVO PRED NARAVNIMI IN DRUGIMI NESREČAMI TER VARSTVO PRED POŽAROM M 1:1000

NEPOOBLAŠČENO KOPIRANJE IN RAZMNOŽEVANJE NI DOVOLJENO

NAZIV:	OBČINSKI PODROBNI PROSTORSKI NAČRT ZA OBMOČJE EUP LS36		
FAZA IZDELAVE:	DOPOLNJEN OSNUTEK		
NAROČNIK:	RKL d.o.o., SV. FLORIJAN 120, 3250 ROGAŠKA SLATINA	IDENTIFIKACIJSKA ŠTEVILKA NAČRTA:	4860
IZDELOVALEC:		ŠT.NAČRTA:	64/23
ODGOVORNI VODJA IZDELAVE OPPN:	ALEKSANDRA GERŠAK PODBREZNIK univ.dipl.inž.arh., MA PA PPN ZAPS 0115	MERILO:	1:1000
PROJEKTANT:	ALEKSANDRA GERŠAK PODBREZNIK univ.dipl.inž.arh., MA PA PPN ZAPS 0115	DATUM:	JANUAR 2026
SODELAVEC:	MATEJ NOVAK univ.dipl.inž.arh.	LIST ŠTEVILKA:	7.0

24/2020 1541-500		Dne		Ime in Priimek	
<b>GeoBEST d.o.o.</b> , Na zelenici 6, 3000 CELJE					
T:041/375-064, 031/323-141 (pisarna), e-pošta: info.geobest@gmail.com					
<b>GEODETSKI NAČRT 1117/15</b>					
ETRS koordinatni sistem, absolutne višine					
VIR/Preg. Stanje v naravi					
KATASTRSKA OBČINA	0995 - ŠEMPETER V SAVINJI, DOLNI	Naročnik	Dne	Ime in Priimek	
ŠT.VLOGE	147/2023		11.10.2023	GIC GRADNJE d.o.o., Rogiška Slatina	
MERILO	1:500	Metivne (zvedel)	07.11.2023	Jan Vinkl, univ.dipl.inž.geod.	
KOORD.SISTEM	ETRS koordinatni sistem, absolutne višine	Potrdil	07.11.2023	Jan Vinkl, univ.dipl.inž.geod., St. Izš. PI Geo0517	
KOMUNALV.	VIR/Preg. Stanje v naravi				