

Predlog Odloka o kategorizaciji občinskih javnih cest v Občini Polzela

Priloga 02: Seznam predlogov sprememb z grafično prilogo in pojasnili

Predlog št. 1: LK 493702 – podaljšanje odseka

Podaljša se odsek LK 493702 (Savinjski log 2), ki se po spremembi (podaljšanju) zaključi na parcelni št. 375/21. Na podaljšanem delu odseka je predvidena novogradnja hiš in ceste.

Potek odseka LK 493702 po spremembi:



Potek odseka LK 493702 pred spremembo:



Predlog št. 2: LK 493711 – spremenjen potek

Spremeni se potek odseka LK 493711 (Rimske terase 1), ki se po spremembi nadaljuje naravnost po prednostni cesti in se zaključi pri hiši št. 43 (Rimske terase 43).

Na osnovi spremembe poteka odseka LK 493711, se uskladijo odseki, ki se na ta odsek priključujejo.

Potek odseka LK 493711 po spremembi:



Potek odseka LK 493711 pred spremembo:

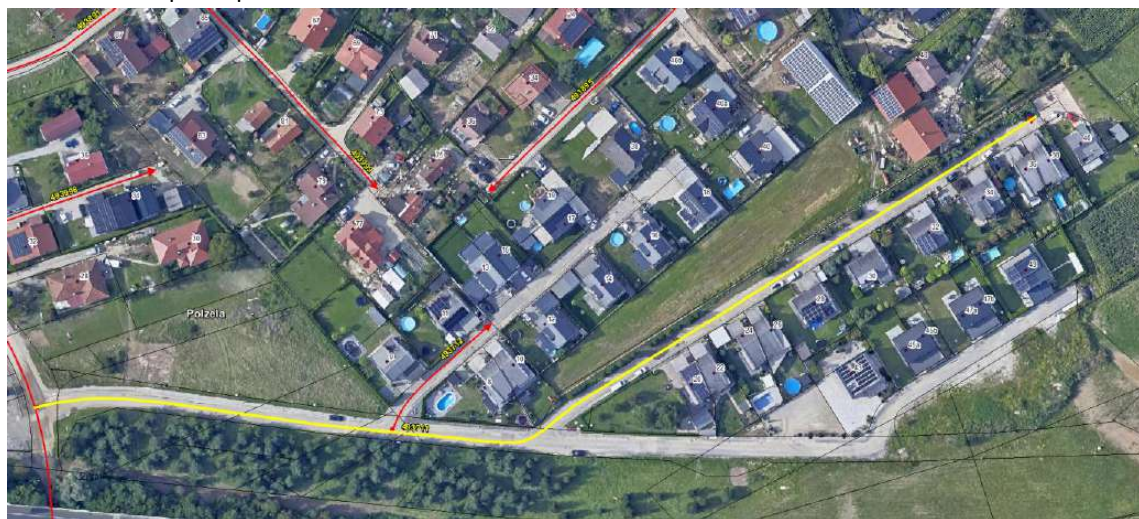

Predlog št. 3: LK 493712 - podaljšanje

Podaljšanje odseka **LK 493712 (Rimske terase 2)**, ki se prične na križišču z odsekom LK 493711 in se po podaljšanju zaključi pri hiši št. 16 (Rimske terase 16).

Potek odseka LK 493712 po izvedenem podaljšanju:

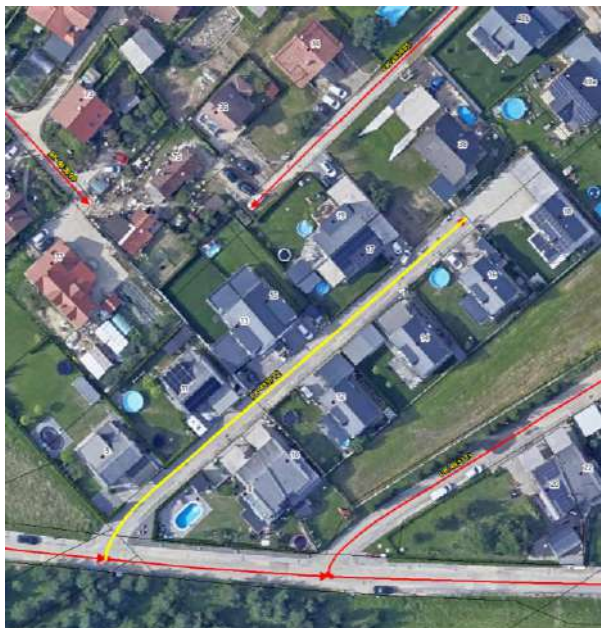

Potek odseka LK 493712 pred uskladitvijo:

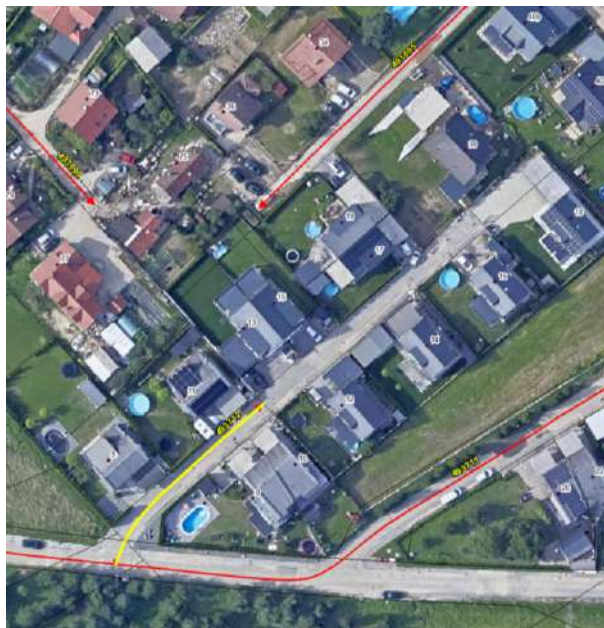

Predlog št. 4: LK 493713 – nova kategorizacija

Na novo se kategorizira odseka **LK 493713 (Rimske terase 3)** na osnovi spremenjenega poteka odseka LK 493711. Odsek se začne na križišču z odsekom LK 493711 in se zaključi pri hiši št. 40 (Rimske terase 40).

Predlagan potek novo kategoriziranega odseka LK 493713:



Potek odseka LK 493711 pred predlagano spremembo :

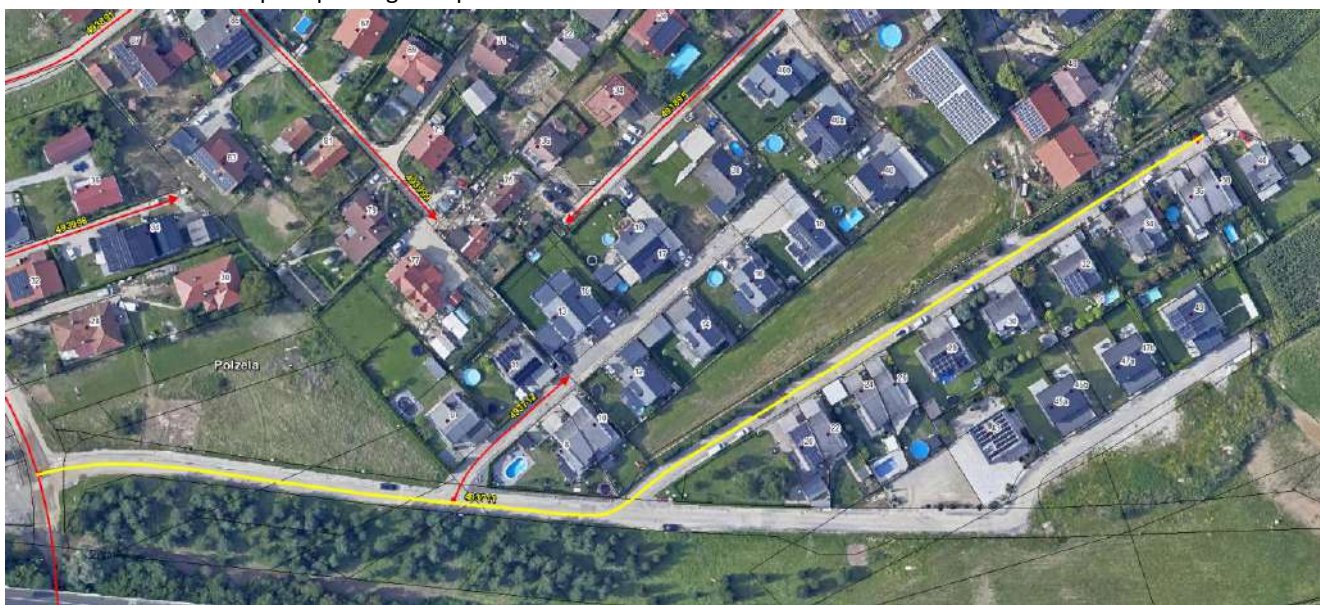

Predlog št. 5: LK 493714 – nova kategorizacija

Na novo se kategorizira odseka **LK 493714 (Rimske terase 4)**. Odsek se začne na križišču z odsekom LK 493711 in se zaključi pri hiši št. 49 (Rimske terase 49).

Predlagan potek novo kategoriziranega odseka LK 493714:

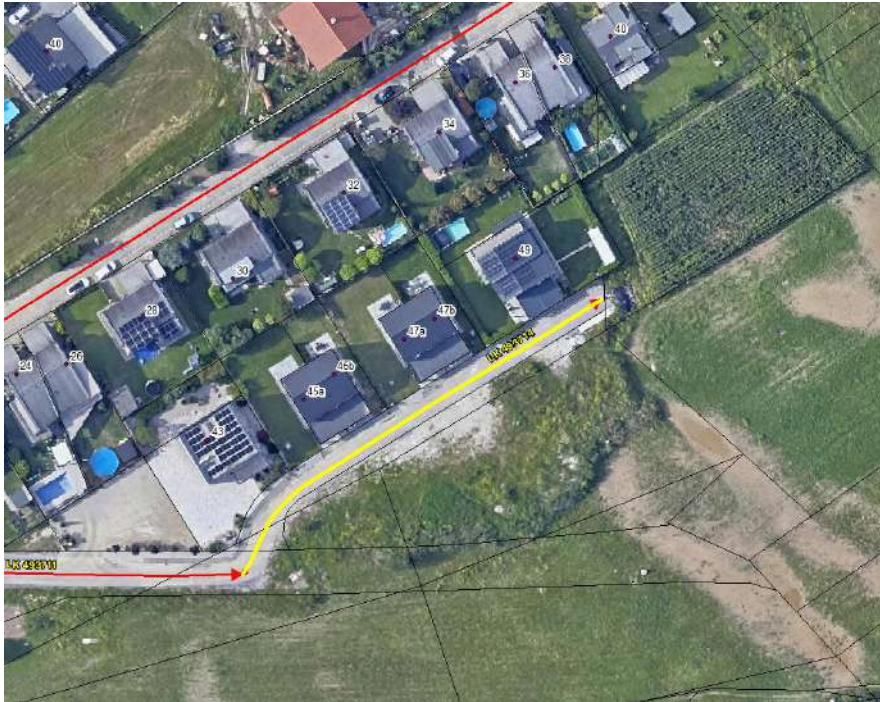
**Predlog št. 6: LK 493723 – nova kategorizacija**

Na novo se kategorizira odsek **LK 493723 (Garant)**, ki se prične na križišču z odsekom LZ 493821 in se zaključi pri dovozu z zadnje strani industrijskega objekta Garant.

Potek novo kategoriziranega odseka LK 493723:



Predlog št. 7: LK 493724 – nova kategorizacija

Na novo se kategorizira odsek **LK 493724 (Garant I)**, ki se prične na križišču z na novo kategoriziranim odsekom LK 493723 in se zaključi na dovozu avtovleke Muhovic.

Potek novo kategoriziranega odseka LK 493724:



Predlog št. 8: LZ 493821 – spremenjen potek odseka

Obstoječemu odseku LZ 493821 (Savinjsko nabrežje (Frizerstvo Božič-Krožišče Breg)), ki se prične na križišču z odsekom državne ceste R3 731, poteka po novo zgrajenem mostu čez Podvinsko strugo in se zaključi na križišču državne ceste R3 694. Odseku se spremeni potek glede na obstoječe stanje tako, da odsek ne poteka več čez železniško progo, ampak čez novo zgrajen most in se nadaljuje po obstoječem delu odseka.

Potek novo kategoriziranega odseka LZ 493821:

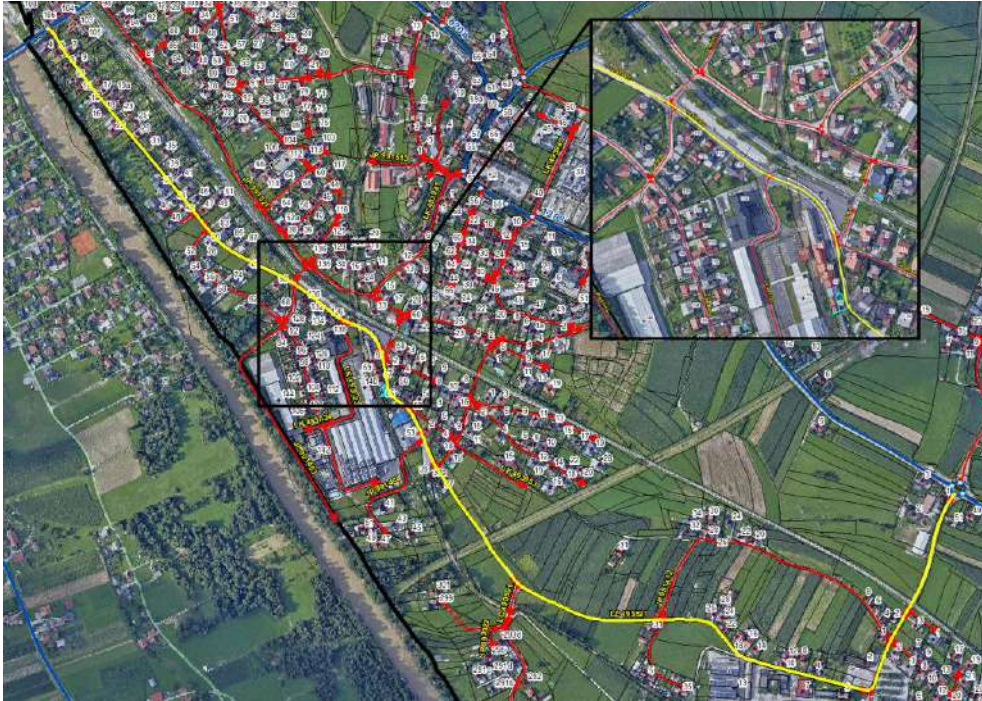

Potek odseka LZ 493821 pred spremembo:

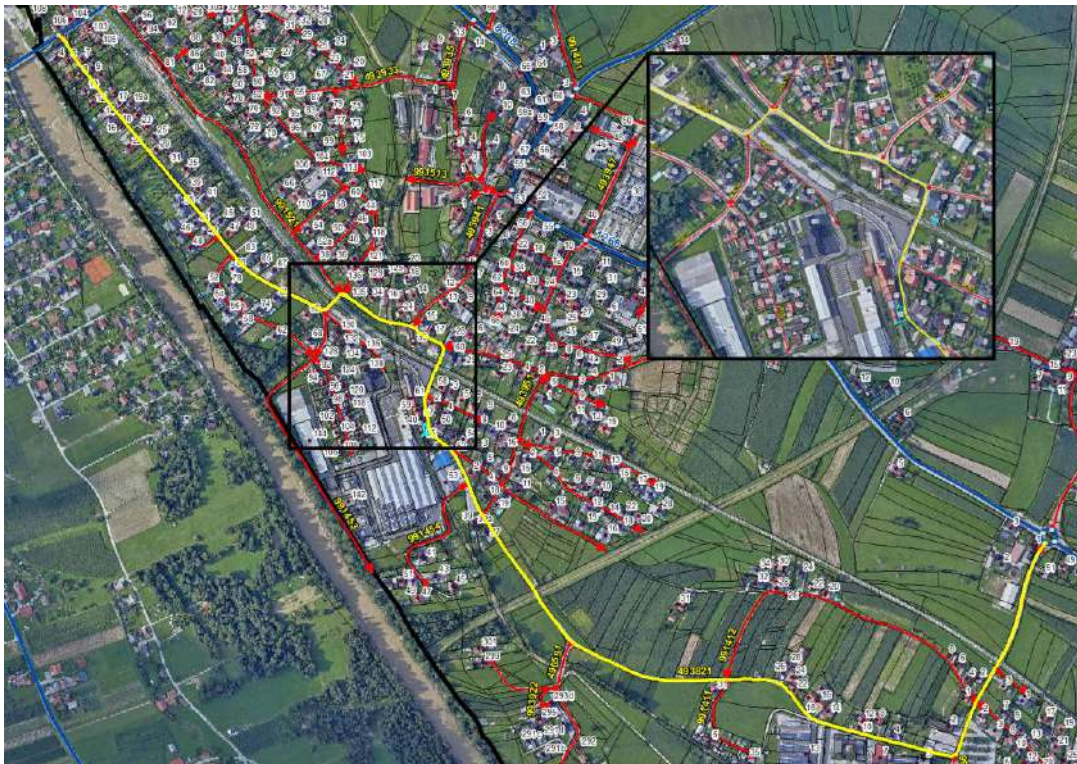

Predlog št. 9: LZ 493831 – spremenjen potek odseka

Obstoječemu odseku LZ 493831 (**Cerkev - Podvoz Garant**), se delno spremeni potek na delu odseka, ki je pred spremembo pripadal odseku LZ 493821. In sicer se odsek prične na križišču z odsekom državne ceste R3 694, poteka po obstoječem delu odseka in se nato nadaljuje po delu odseka LZ 493821 pred spremembo (razvidno iz slike spodaj) ter se nato na podvozu pod železniško progo priključi v križišču na odsek LZ 493821.

Potek novo kategoriziranega odseka LZ 493831:



Potek odseka LZ 493831 pred spremembo:



Predlog št. 10: LK 493891 – spremenjen potek odseka

Obstoječemu odseku LK 493891 (Sončna cesta (Otošec - R 694)), se delno spremeni potek na delu odseka, ki je pred spremembo pripadal odseku JP 991371. Po novem predlogu se obstoječ odsek LK 493891 nadaljuje po trenutnem odseku JP 991371 in se priključi v križišču z državno cesto R3 694. Predlog priključitve dela odseka JP 991371 je v spremembi poteka prednostne ceste.

Potek novo kategoriziranega odseka LK 493891:



Potek odseka LK 493891 pred spremembo:



Predlog št. 11: LK 493896 – nova kategorizacija odseka

Na novo se kategorizira odsek LK 493896 (HŠ 71, Sončna cesta). Odsek se prične na odseku LK 493999 in se zaključi pri dovozu do hiše št. 71 (Sončna cesta 71).

Predlagan potek novo kategoriziranega odseka LK 493896:

**Predlog št. 12: LK 493901 – podaljšanje odseka**

Obstoječ odsek LK 493901 (Vasl - Železniška proga) se podaljša čez železniško progo.

Podaljšanje odseka LK 493901:



Predlog št. 13: LK 493937 – nova kategorizacija odseka

Na novo se kategorizira odsek **LK 493937 (Most pri Kovaču - Ob Strugi)** na osnovi na novo zgrajene soseske Ob Strugi. Zemljišče po katerem poteka predlagana kategorizacija, je v lasti občine.

Kategorizacija odseka LK 493937:



Predlog št. 14: LK 493947 – podaljšanje odseka

Podaljša se odsek LK 493947 (Glavni trg - TUŠ) do križišča s odsekom JP 991422.

Podaljšanje odseka LK 493947:



Potek odseka LK 493947 pred spremembo:

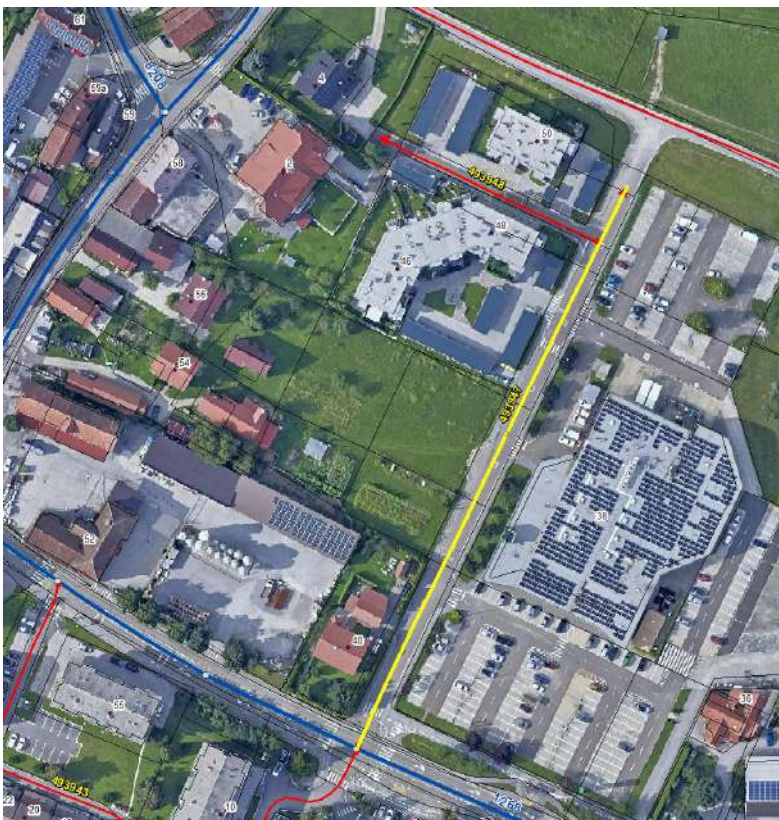

Predlog št. 15: LK 493952 – spremenjen potek odseka

Odsek LK 493952 (Dat con - Zelena ulica 9) se razdeli na dva dela in po novem poteka od križišča z odsekom LZ 493821 in se zaključi v križišču z odsekom LK 493951. Preostalemu delu obstoječega odseka se dodeli nova oznaka LK 493953 (predlog št. 14).

Potek odseka LK 493952 po spremembi (razdelitvi):



Potek odseka LK 493952 pred spremembo:



Predlog št. 16: LK 493953 – spremenjen potek odseka, nova številka odseka

Odsek LK 493953 (Zelena ulica 19) se kategorizira na novo na osnovi razdelitve obstoječega odseka LK 493952. Po razdelitvi odseka poteka na novo vzpostavljen odsek od križišča z odsekom LK 493951 in se zaključi pri dovozu do hiše št. 19.

Potek odseka LK 493953 po spremembi (razdelitvi):



Potek odseka LK 493952 pred spremembo:



Predlog št. 17: LK 493957 – nova kategorizacija odseka

Na novo se kategorizira odsek LK 493957 (**Viteška ulica 1**). Odsek se prične na odseku LZ 493831 in se zaključi pri parceli št. 2178). Zemljišče, po katerem poteka predlagana kategorizacija, je v lasti občine.

Predlagan potek novo kategoriziranega odseka LK 493957:

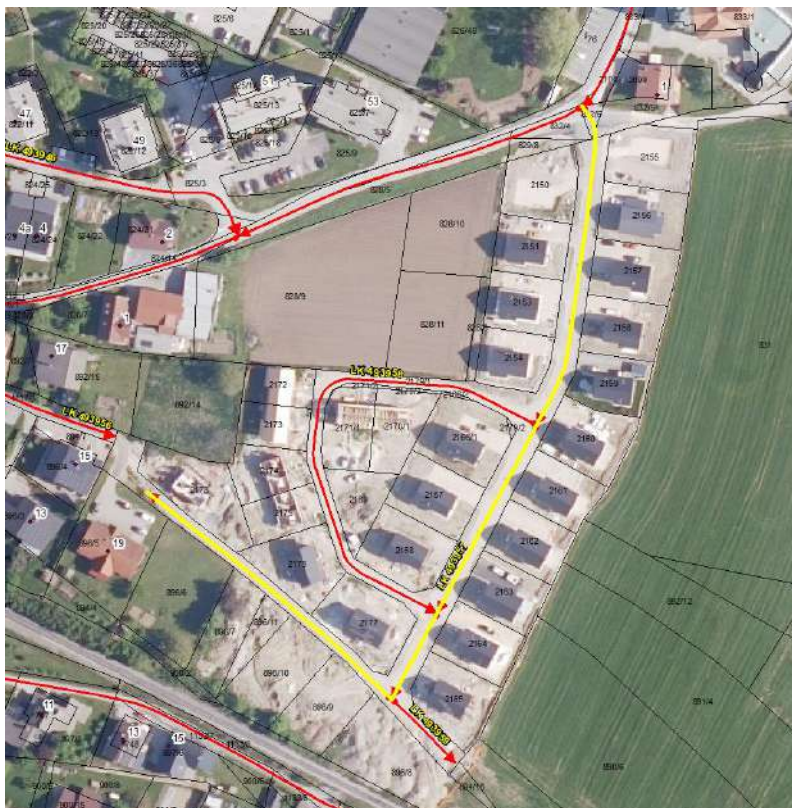
**Predlog št. 18: LK 493958 – nova kategorizacija odseka**

Na novo se kategorizira odsek LK 493958 (**Viteška ulica 2**). Odsek se prične na odseku LK 493957 in se zaključi na odseku LK 493957. Zemljišče, po katerem poteka predlagana kategorizacija, je v lasti občine.

Predlagan potek novo kategoriziranega odseka LK 493958:



Predlog št. 19: LK 493959 – nova kategorizacija odseka

Na novo se kategorizira odsek LK 493959 (Viteška ulica 3). Odsek se prične na odseku LK 493957 in se zaključi pri parceli št.896/8). Zemljišče, po katerem poteka predlagana kategorizacija, je v lasti občine.

Predlagan potek novo kategoriziranega odseka LK 493959:

**Predlog št. 20: LK 493965 – nova kategorizacija odseka**

Na novo se kategorizira odsek LK 493965 (HŠ 17 - Pod Bregom). Odsek se prične na odseku LZ 493851 in se zaključi pri dovozu do hiše št. 25 (Pod Bregom 25). Zemljišče, po katerem poteka predlagana kategorizacija, je v lasti občine.

Predlagan potek novo kategoriziranega odseka LK 494001:



Predlog št. 21: LK 494001 – nova kategorizacija odseka

Na novo se kategorizira odsek **LK 494001 (493997 - HŠ 97)**. Odsek se prične na odseku LC 490591 in se zaključi pri dovozu do hiše št. 172 (Ob Savinji 172). Zemljišče, po katerem poteka predlagana kategorizacija, je v lasti občine.

Predlagan potek novo kategoriziranega odseka LK 494001:

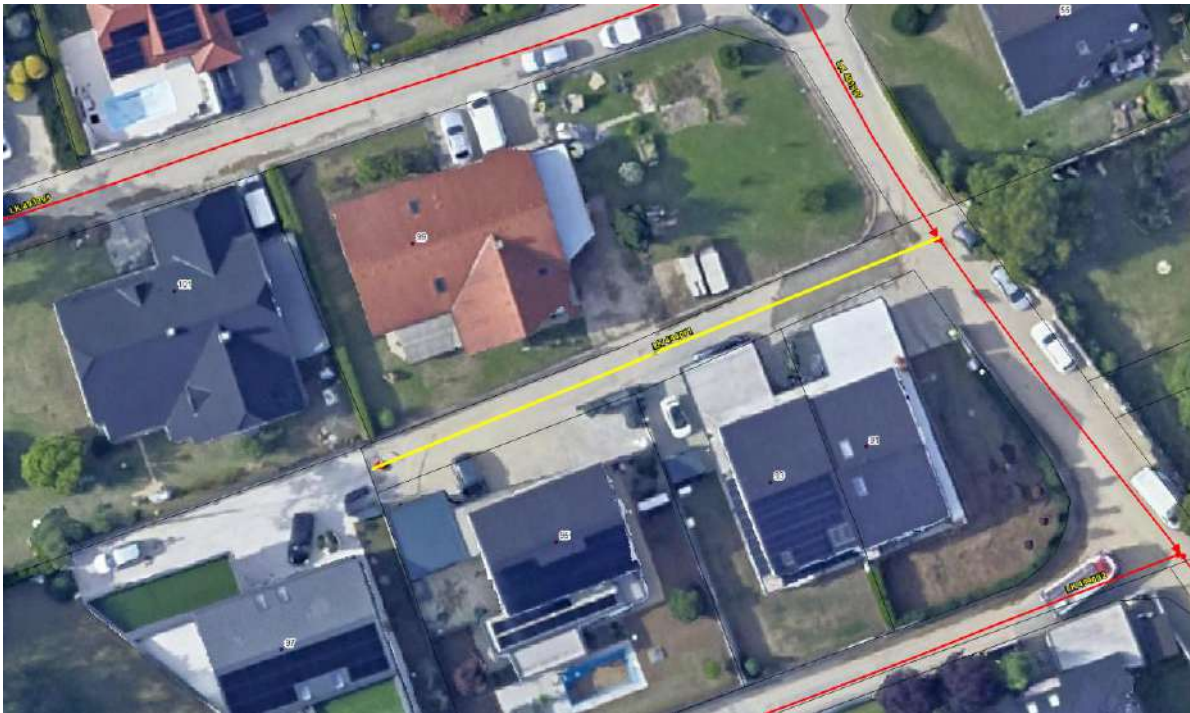
**Predlog št. 22: LK 494002 – nova kategorizacija odseka**

Na novo se kategorizira odsek **LK 494002 (493997 - HŠ 89)**. Odsek se prične na odseku LC 490591 in se zaključi pri dovozu do hiše št. 172 (Ob Savinji 172). Zemljišče, po katerem poteka predlagana kategorizacija, je v lasti občine.

Predlagan potek novo kategoriziranega odseka LK 494002:



Predlog št. 23: LK 494003 – nova kategorizacija odseka

Na novo se kategorizira odsek **LK 494003 (493997 - HŠ 83)**. Odsek se prične na odseku LC 490591 in se zaključi pri dovozu do hiše št. 172 (Ob Savinji 172). Zemljišče, po katerem poteka predlagana kategorizacija, je v lasti občine.

Predlagan potek novo kategoriziranega odseka LK 494003:

**Predlog št. 24: LK 494004 – nova kategorizacija odseka**

Na novo se kategorizira odsek **LK 494004 (493997 - HŠ 75)**. Odsek se prične na odseku LC 490591 in se zaključi pri dovozu do hiše št. 172 (Ob Savinji 172). Zemljišče, po katerem poteka predlagana kategorizacija, je v lasti občine.

Predlagan potek novo kategoriziranega odseka LK 494004:



Predlog št. 25: LK 494005 – nova kategorizacija odseka

Na novo se kategorizira odsek **LK 494005 (493997 - HŠ 67)**. Odsek se prične na odseku LC 490591 in se zaključi pri dovozu do hiše št. 172 (Ob Savinji 172). Zemljišče, po katerem poteka predlagana kategorizacija, je v lasti občine.

Predlagan potek novo kategoriziranega odseka LK 494005:

**Predlog št. 26: LK 494006 – nova kategorizacija odseka**

Na novo se kategorizira odsek **LK 494006 (490590 - HŠ 172)**. Odsek se prične na odseku LC 490591 in se zaključi pri dovozu do hiše št. 172 (Ob Savinji 172). Zemljišče, po katerem poteka predlagana kategorizacija, je v lasti občine.

Predlagan potek novo kategoriziranega odseka LK 494006:

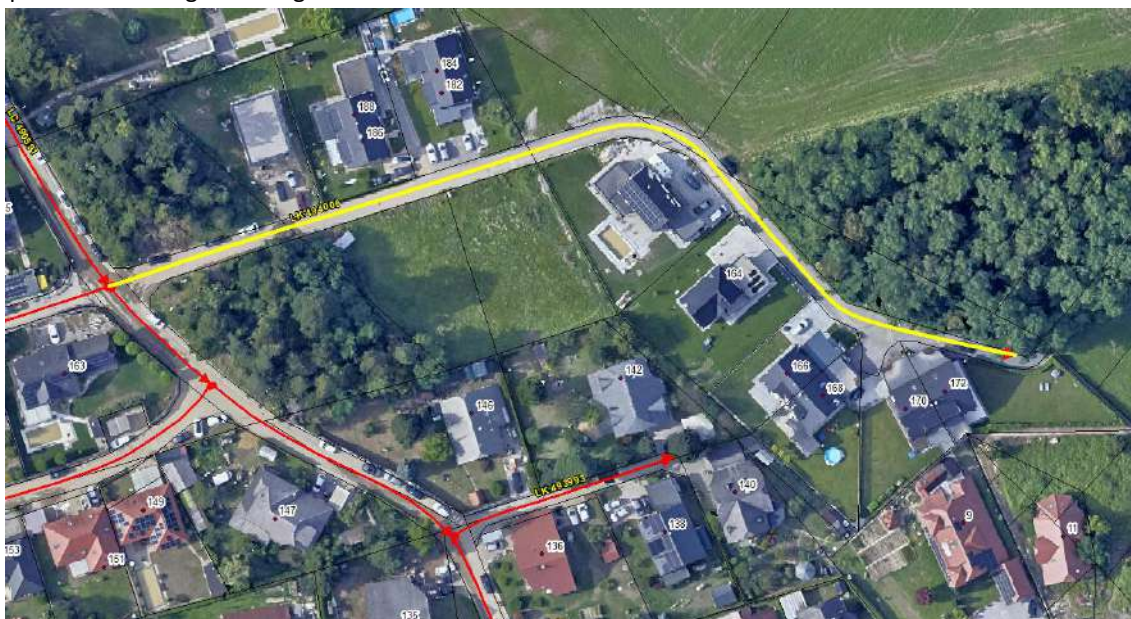

Predlog št. 27: LK 494007 – nova kategorizacija odseka

Na novo se kategorizira odsek **LK 494007 (490590 - Florjanc)**. Odsek se prične na odseku LC 490591 in se zaključi pri parceli št. 1476. Zemljišče, po katerem poteka predlagana kategorizacija, je v lasti občine.

Predlagan potek novo kategoriziranega odseka LK 494007:

**Predlog št. 28: JP 950781 – izvzem oz. brisanje odseka**

Izvede se izvzem oziroma brisanje odseka **JP 950781 (Povezava Tajnškov hrib)** na osnovi spremenjenega poteka občinskih mej, pri čemer se po uskladitvi občinskih mej odsek nahaja v Mestni občini Velenje.

Brisanje odseka JP 950781:

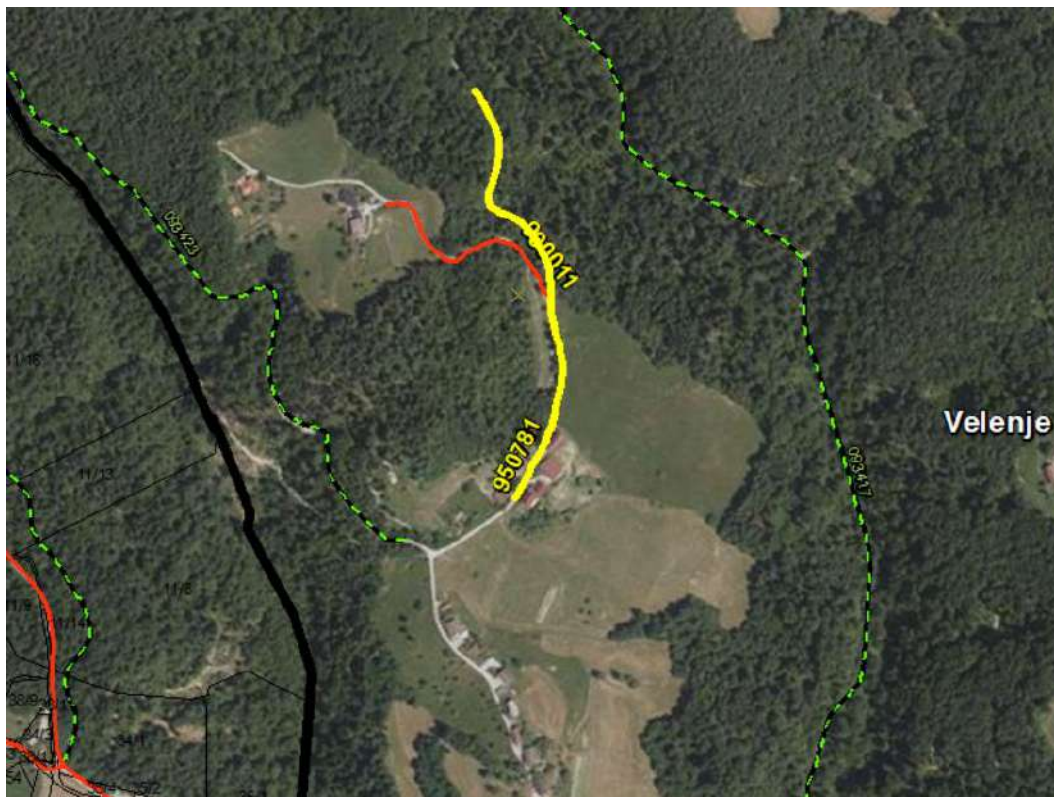

Predlog št. 29: JP 990011 – izvzem oz. brisanje odseka

Izvede se izvzem oziroma brisanje odseka **JP 990011 (950780)** na osnovi spremenjenega poteka občinskih mej, pri čemer se po uskladitvi občinskih mej odsek nahaja v Mestni občini Velenje.

Brisanje odseka JP 950781:

**Predlog št. 30: JP 990022 – nova kategorizacija odseka**

Na novo se kategorizira odsek **JP 990022 (Šarner - Rogeljšek)**, ki se prične na občinski meji z Občino Šmartno ob Paki in se zaključi pri dovozu do hiše št. 144 (Dobrič 144). Na osnovi predlagane kategorizacije odseka, se pripravi uskladitveni obrazec s sosednjo Občino Šmartno ob Paki, pri čemer bi tudi sosednja občina na novo kategorizirala del odseka, ki bi se začel na odseku LC 408011 v Občini Šmartno ob Paki ([priloga: Uskladitveni obrazec z Občino Šmartno ob Paki](#)). Po delu na novo kategoriziranega odseka se ukine del gozdne ceste 093424 ([priloga: Uskladitveni obrazec z Zavodom za gozdove Slovenije](#)). Občina Polzela cesto vzdržuje in izvaja zimsko službo.

Potek novo kategoriziranega odseka JP 990022:

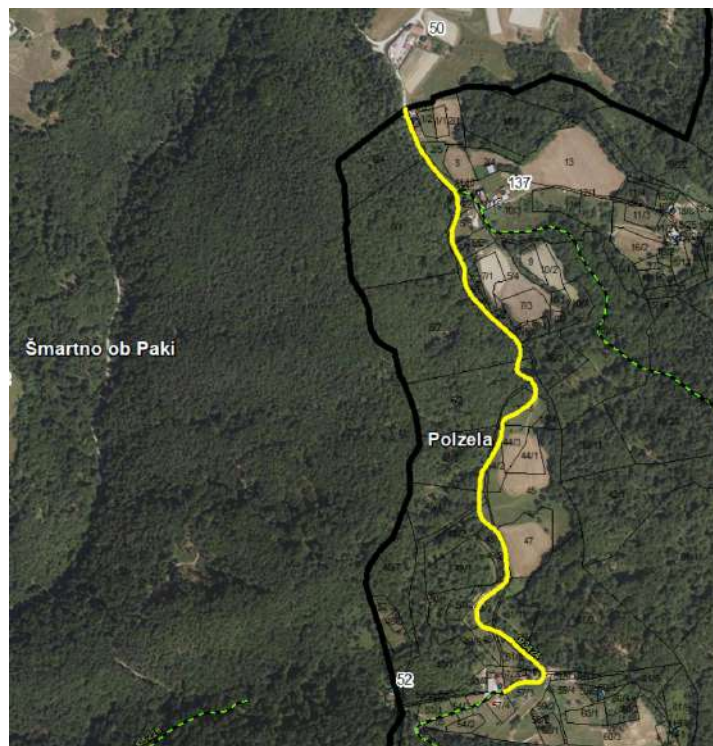

Predlog št. 31: JP 990032 – nova kategorizacija odseka

Na novo se kategorizira odsek **JP 990032 (490491 - Anton Sitar (Jurjovec))**, ki se prične na križišču z odsekom LC 490491 in se zaključi pri dovozu do hiše št. 137 (Andraž nad polzelo 137). Občina Polzela cesto vzdržuje in izvaja zimsko službo.

Potek novo kategoriziranega odseka JP 990032:

**Predlog št. 32: JP 990043 – nova kategorizacija odseka**

Na novo se kategorizira odsek **JP 990043 (490331 - Zg. Štober)**, ki se prične na križišču z odsekom LC 490331 in se zaključi pri dovozu hiše št. 111 (Dobrič 111). Občina Polzela cesto vzdržuje in izvaja zimsko službo.

Potek novo kategoriziranega odseka JP 990043:

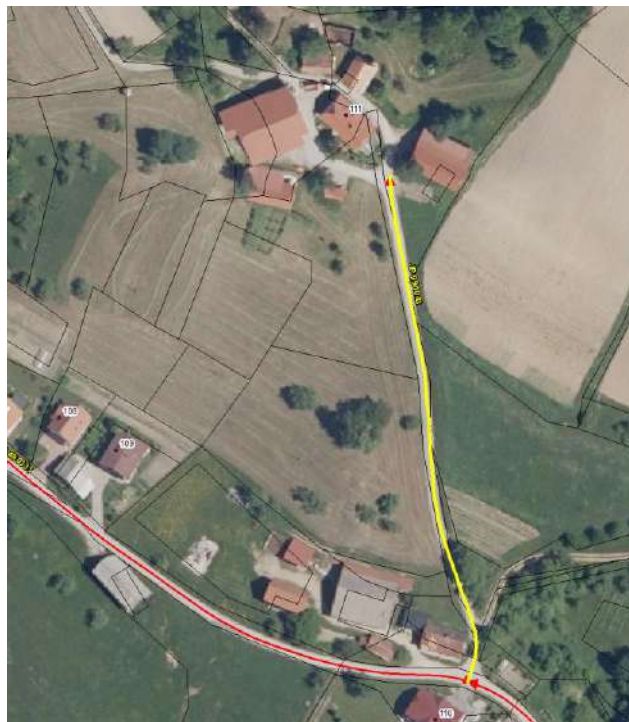

Predlog št. 33: JP 990054 – nova kategorizacija odseka

Na novo se kategorizira odsek **JP 990054 (490331 - Murnov hrib)**, ki se prične na križišču z odsekom LC 490331 in se zaključi pri dovozu hiše št. 98 (Dobrič 98). Občina Polzela cesto vzdržuje in izvaja zimsko službo.

Potek novo kategoriziranega odseka JP 990054:

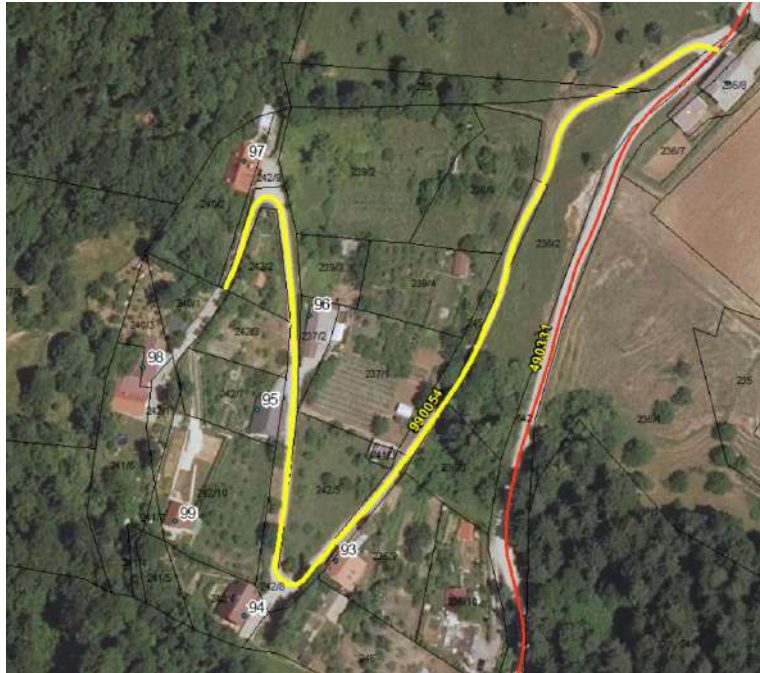
**Predlog št. 34: JP 990055 – nova kategorizacija odseka**

Na novo se kategorizira odsek **JP 990055 (Hotunje - Lemež)**, ki se prične na križišču z odsekom JP 990051 in se zaključi pri hiši št. 51 (Andraž nad Polzelo 51). Občina Polzela cesto vzdržuje in izvaja zimsko službo.

Potek novo kategoriziranega odseka JP 990055:



Predlog št. 35: JP 990072 – nova kategorizacija odseka

Na novo se kategorizira odsek **JP 990072 (Vežica Andraž - Cerkev)**, ki se prične na križišču z odsekom LC 490501 in se zaključi pri dovozu do cerkve (cerkev Sv. Andreja). Občina Polzela cesto vzdržuje in izvaja zimsko službo.

Predlagan potek novo kategoriziranega odseka JP 990072:

**Predlog št. 36: JP 990083 – nova kategorizacija odseka**

Na novo se kategorizira odsek **JP 990083 (Topolovec - Dominkovič)**, ki se prične na odseku JP 990081 in se zaključi na dovozu do hiše št. 197 (Andraž nad Polzelo 197). Zemljišče, po katerem poteka predlagana kategorizacija, je v lasti občine.

Kategorizacija odseka JP 990083:



Predlog št. 37: JP 990084 – nova kategorizacija odseka

Na novo se kategorizira odsek **JP 990084 (Topolovec (Arh) - Sovič)**, ki se prične na odseku JP 990081 in se zaključi na dovozu do hiše št. 201 (Andraž nad Polzelo 201).

Kategorizacija odseka JP 990084:

**Predlog št. 38: JP 990093 – nova kategorizacija odseka**

Na novo se kategorizira odsek **JP 990093 (Topolovec (Brunšek) - čistilna)**, ki se prične na križišču z odsekom LC 490501 in se zaključi pri čistilni napravi Andraž nad Polzelo.

Predlagan potek novo kategoriziranega odseka JP 990093:



Predlog št. 41: JP 990123 – nova kategorizacija odseka

Na novo se kategorizira odsek **JP 990123 (Podsevčnik (Tič) - Tratnik)**, ki se prične na križišču z odsekom LC 490371 in se zaključi pri hiši št. 283 (Andraž nad Polzelo 283).

Predlagan potek novo kategoriziranega odseka JP 990123:

**Predlog št. 42: JP 990131 – podaljšanje odseka**

Podaljšanje in usklajitev poteka odseka **JP 990131 (Sevčnik (Dolinšek) - vodohran)**, ki se prične na križišču z odsekom LC 490371 in se zaključi pri hiši št. 401 (Andraž nad Polzelo 401).

Nov potek odseka JP 990131 po izvedenem podaljšanju:

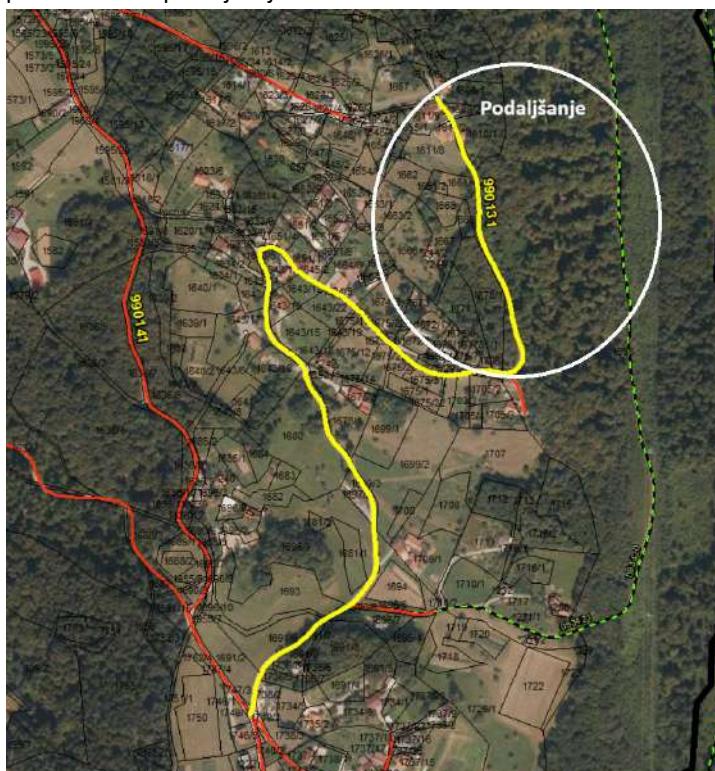

Predlog št. 43: JP 990132 – nova kategorizacija odseka

Na novo se kategorizira odsek JP 990132 (Sevčnik (Uranjek)), ki se prične na križišču z odsekom JP 990131 in se zaključi pri hiši št. 395 (Andraž nad Polzelo 395).

Predlagan potek novo kategoriziranega odseka JP 990132:

**Predlog št. 44: JP 990133 – nova kategorizacija odseka**

Na novo se kategorizira odsek JP 990133 (Sevčnik (Tkalčec) - Rebernik), ki se prične na križišču z odsekom JP 990131 in se zaključi pri hiši št. 368 (Andraž nad Polzelo 368) oziroma na stiku z gozdno cesto 093421. Potrebna je uskladitev (uskladitveni obrazec) z Zavodom za gozdove Slovenije.

Predlagan potek novo kategoriziranega odseka JP 990133:

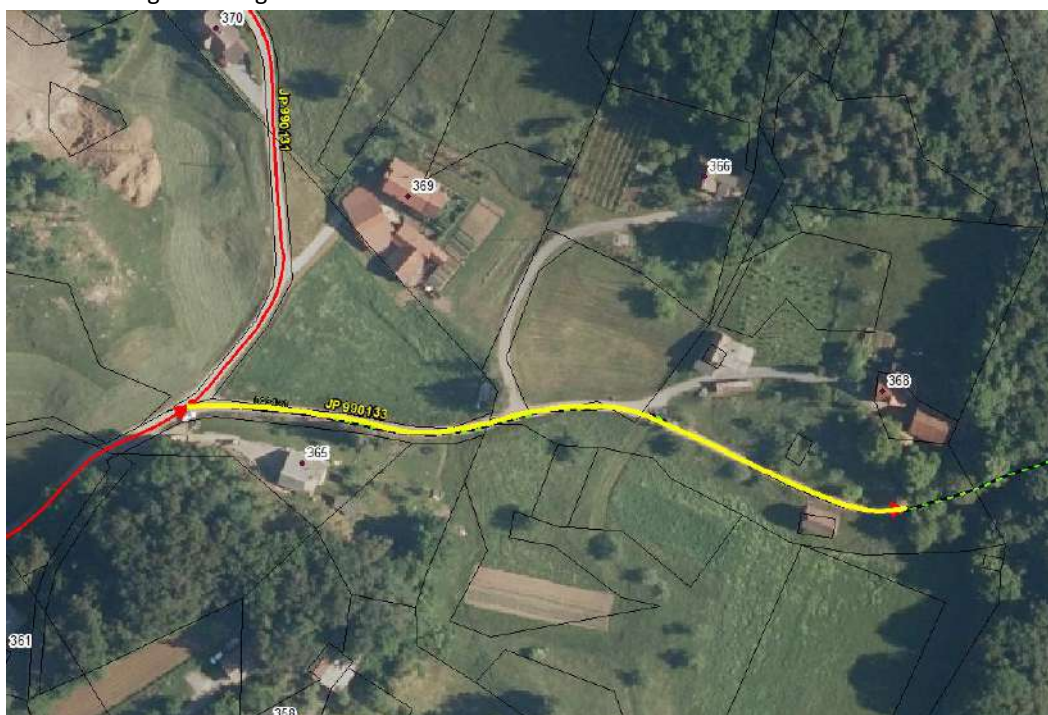

Predlog št. 45: JP 990134 – nova kategorizacija odseka

Na novo se kategorizira odsek **JP 990134 (Sevčnik (Ograjenšek) - Breznik)**, ki se prične na križišču z odsekom LC 490371 in se zaključi pri hiši št. 358 (Andraž nad Polzelo 358).

Predlagan potek novo kategoriziranega odseka JP 990134:

**Predlog št. 46: JP 990135 – nova kategorizacija odseka**

Na novo se kategorizira odsek **JP 990135 (Sevčnik - Holeba)**, ki se prične na križišču z odsekom LC 490371 in se zaključi pri hiši št. 408 (Andraž nad Polzelo 408).

Predlagan potek novo kategoriziranega odseka JP 990135:



Predlog št. 47: JP 990136 – nova kategorizacija odseka

Na novo se kategorizira odsek JP 990136 (Založe - Pinter), ki se prične na križišču z odsekom LC 490371 in se zaključi pri hiši št. 183 (Založe 183).

Predlagan potek novo kategoriziranega odseka JP 990136:

**Predlog št. 48: JP 990137 – nova kategorizacija odseka**

Na novo se kategorizira odsek JP 990137 (Založe - Bukovnik), ki se prične na križišču z odsekom JP 990136 in se zaključi pri hiši št. 182 (Založe 182).

Predlagan potek novo kategoriziranega odseka JP 990137:



Predlog št. 49: JP 990138 – nova kategorizacija odseka

Na novo se kategorizira odsek JP 990138 (Sevčnik - Plohl), ki se prične na križišču z odsekom JP 990131 in se zaključi pri hiši št. 384 (Andraž nad Polzelo 384).

Predlagan potek novo kategoriziranega odseka JP 990138:

**Predlog št. 50: JP 990142 – nova kategorizacija odseka**

Na novo se kategorizira odsek JP 990142 (Sevčnik - Tratnik), ki se prične na križišču z odsekom JP 990141 in se zaključi pri hiši št. 311 (Andraž nad Polzelo 311).

Predlagan potek novo kategoriziranega odseka JP 990142:

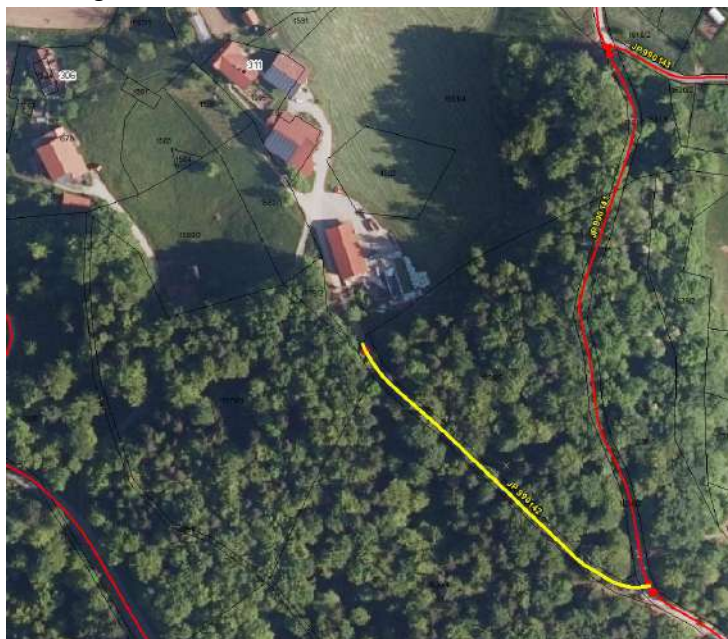

Predlog št. 51: JP 990143 – nova kategorizacija odseka

Na novo se kategorizira odsek JP 990143 (Sevčnik - povezovalna cesta), ki se prične na križišču z odsekom JP 990141 in se zaključi na odseku JP 990131.

Predlagan potek novo kategoriziranega odseka JP 990143:

**Predlog št. 52: JP 990144 – nova kategorizacija odseka**

Na novo se kategorizira odsek JP 990144 (Sevčnik (Bešer) - Jan), ki se prične na križišču z odsekom JP 990141 in se zaključi pri hiši št. 324 (Andraž nad Polzelo 324).

Predlagan potek novo kategoriziranega odseka JP 990144:



Predlog št. 53: JP 991363 – krajšanje odseka

Krajšanje odseka JP 991363 (Ducman - Brinšek), ki se prične na križišču z odsekom LK 493891 in se po uskladitvi (krajšanje odseka) zaključi pri parceli št. 14/12 (k. o. Polzela).

Nov potek odseka JP 991363 po izvedenem krajšanju:

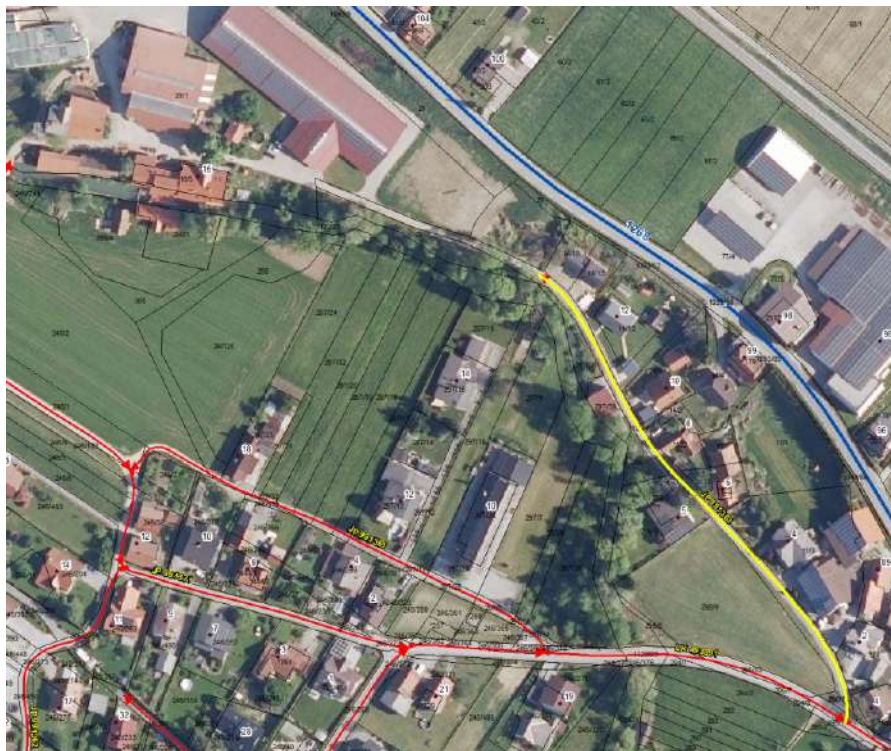

Potek odseka JP 991363 pred spremembo:



Predlog št. 54: JP 991364 – krajšanje in razdelitev odseka

Spremeni se potek odseka JP 991364 (R 694 - Brinšek), ki se na pobudo lastnika (Kmetija Korošec) krajša kategorizacija na koncu parcele št. 421/15, k o. Polzela). Po spremembi se odsek začne na križišču z državno cestro R3 694 in se zaključi na koncu parcele št. 421/15. Preostali del odseka JP 991364, ki poteka od objekta št. 173026 naprej, se mu obrne usmerjenost in preštevilči v JP 991366 (predlog spodaj).

Nov potek odseka JP 991364 po izvedenem krajšanju oziroma spremenjenem poteku:



Potek odseka JP 991364 pred spremembo:



Predlog št. 55: JP 991366 – razdelitev odseka in dodelitev nove številke

Na novo se kategorizira odsek JP 991366 (991371 - Brinšek), ki poteka od križišča z odsekom JP 991371 in se zaključi pri mostu št. 173026. Uskladitev se izvede na pobudo lastnika (Kmetija Korošec). Na novo se kategorizira oziroma dodeli nova številka odseka preostalemu deli obstoječemu odseka JP 991364, ki se razdeli na dva dela in poteka od objekta št. 173026 naprej. Odseku se obrne usmerjenost in preštevilči v JP 991366.

Nov potek odseka JP 991366 po izvedenem krajšanju oziroma spremenjenem poteku ter obrnjeni usmeritvi:

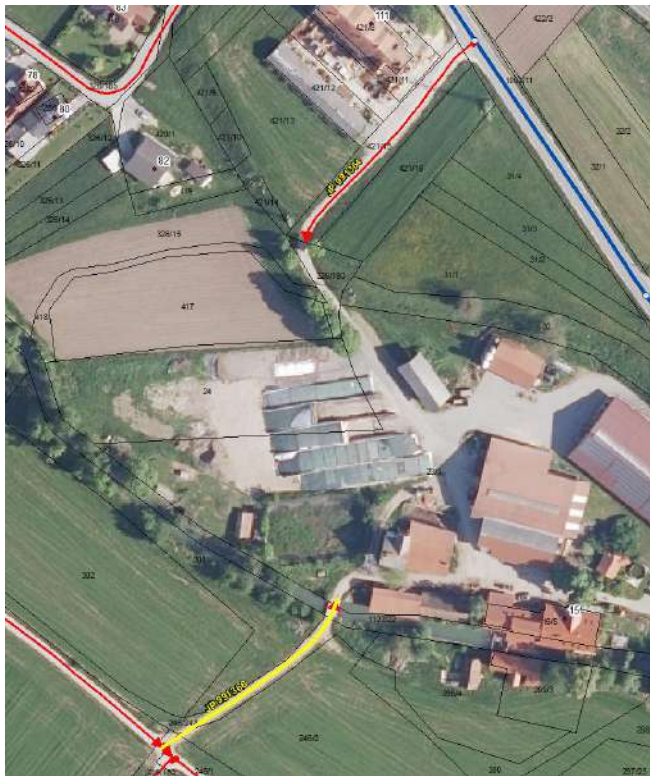

Potek odseka JP 991364 pred spremembo:



Predlog št. 56: JP 991371 – spremenjen potek odseka

Odsek JP 991371 (**Breg - Rožna cesta 1**), ki se prične na križišču z odsekom LC 490371 in se zaključi pri hiši št. 401 (Andraž nad Polzelo 401). Popravek poteka odseka se predlaga na osnovi spremembe prednostnih cest in prometne signalizacije.

Nov potek odseka JP 991371 po spremembi poteka:

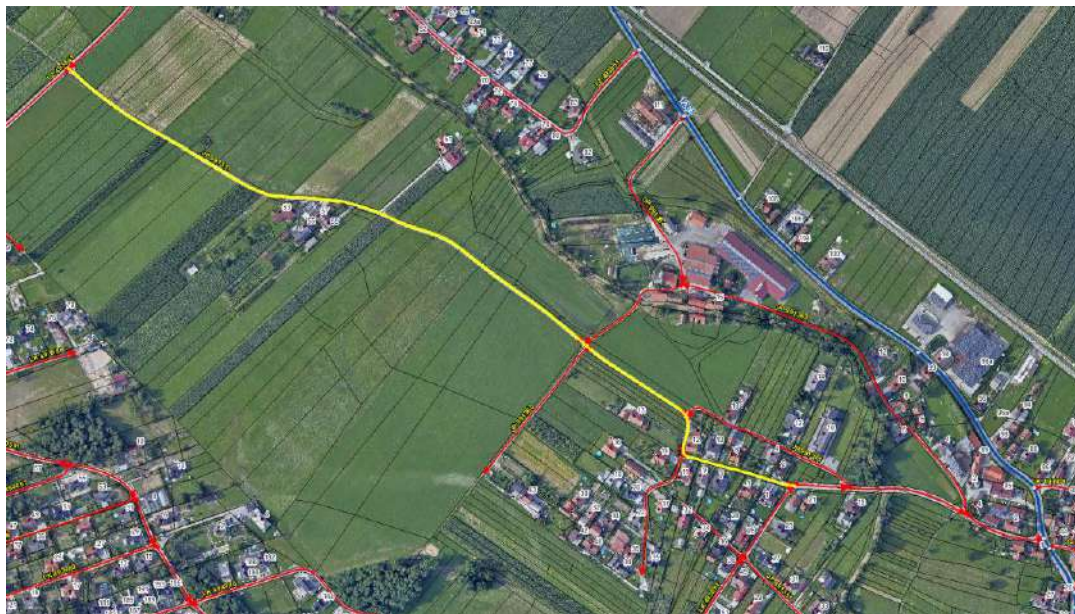

Potek odseka JP 991371 pred spremembo:

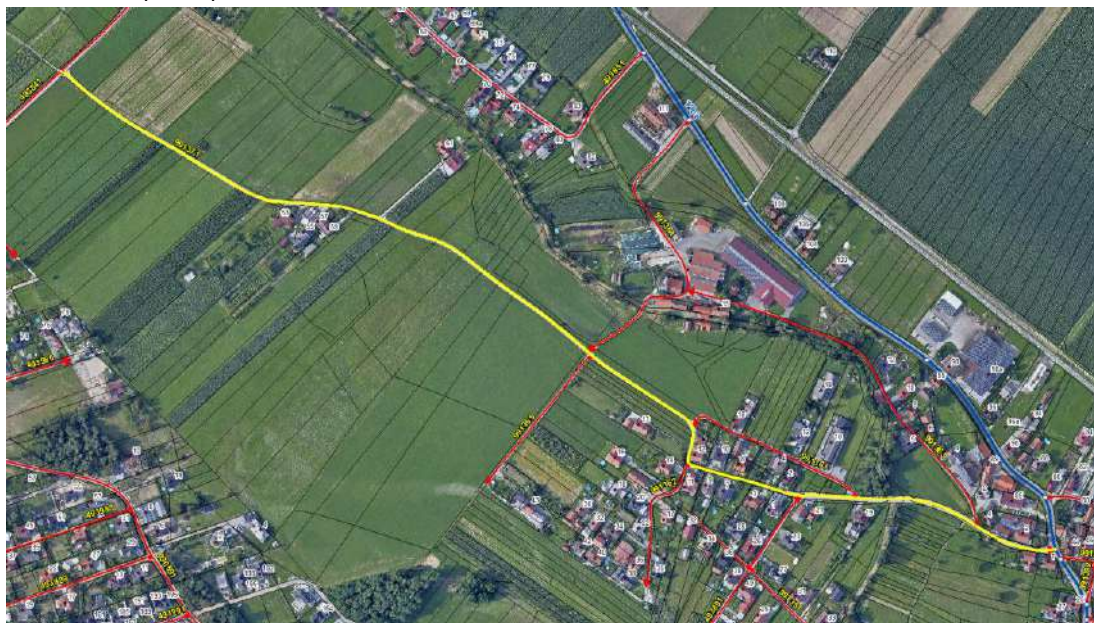

Predlog št. 57: JP 991411 – podaljšanje odseka

Podaljšanje odseka **JP 991411 (Cvetlična (strelišče) – SIAL)**, ki se prične na križišču z odsekom LZ 493821 in se po uskladitvi (podaljšanju odseka) prav tako zaključi na odseku LZ 493821.

Nov potek odseka JP 991411 po izvedenem podaljšanju:



Potek odseka JP 991411 pred spremembo:



Predlog št. 58: JP 991451 – nova kategorizacija

Na novo se kategorizira odsek JP 991451 (Cvetlična - Govedič) na osnovi spremembe režima in novo zgrajene ceste čez Podvinsko strugo. Na osnovi spremenjenega režima in vzpostavljene zapore čez železniško progo, se obstoječi odsek LK 493821 preusmeri čez novo zgrajen objekt Podvinske struge, delu odseka, ki vodi do zapore in parkirišča, pa dodeli nova številka odseka JP 991451. Odsek se prične na odseku LZ 493821 in se zaključi pri betonski zapori železniške proge.

Kategorizacija odseka JP 991451:



Potek odseka LK 493821 po območju predlagane nove kategorizacije:



Predlog št. 59: JP 991452 – podaljšanje odseka

Podaljšanje odseka JP 991452 (Cvetlična - Nova ulica), ki se prične na križišču z odsekom LZ 493821 in se po uskladitvi (podaljšanju odseka) zaključi na dovozu do hiše št. 10 (Nova ulica 10). Zemljišče, po katerem se izvede podaljšanje odseka, je v lasti občine.

Nov potek odseka JP 991452 po izvedenem podaljšanju:

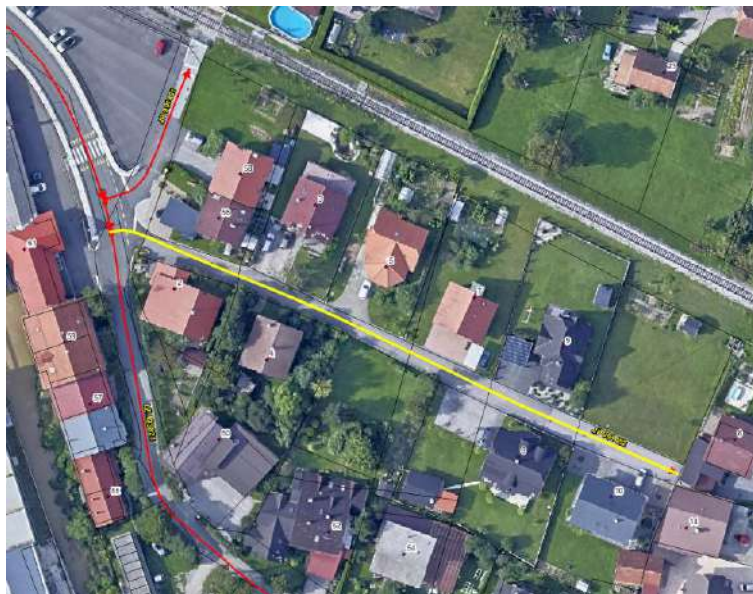

Potek odseka JP 991452 pred spremembo:



Predlog št. 60: JP 991493 – nova kategorizacija odseka

Na novo se kategorizira odsek JP 991493 (R 694 - Čuk), ki se prične na odseku R3 694 in se zaključi pri dovozu do hiše št. 44 (Založe 44).

Kategorizacija odseka JP 991514:

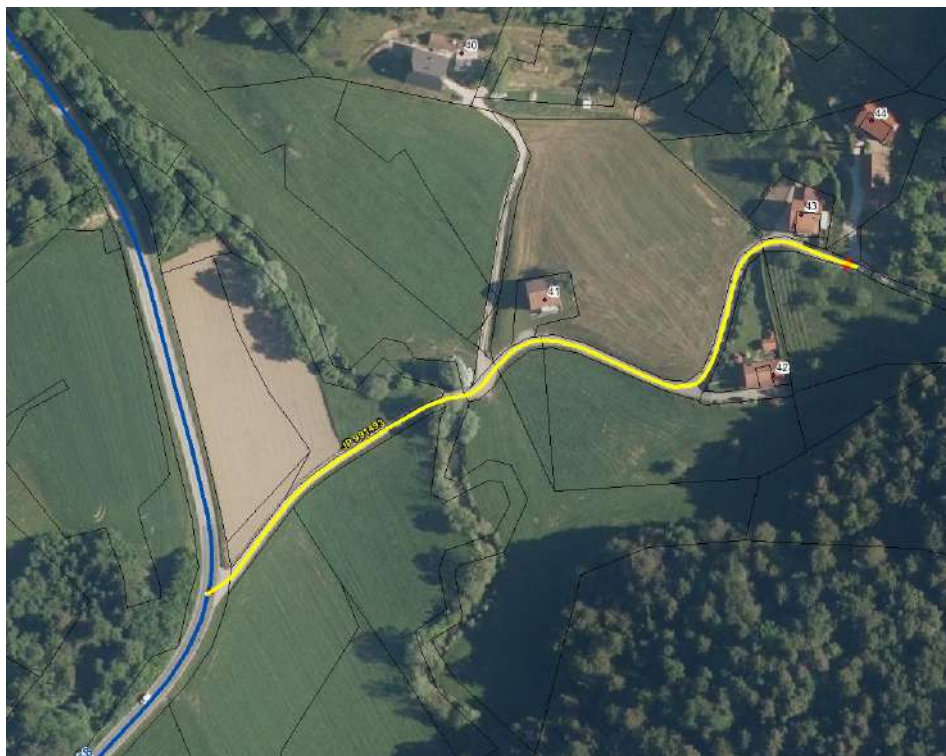
**Predlog št. 61: JP 991514 – nova kategorizacija odseka**

Na novo se kategorizira odsek JP 991514 (Vrtna - Pešpot Jeršič), ki je kategoriziran za pešce. Odsek se prične na odseku JP 991512 in se zaključi na odseku LK 493934. Zemljišče, po katerem poteka predlagana kategorizacija, je v lasti občine.

Kategorizacija odseka JP 991514:



Predlog št. 62: JP 991515 – nova kategorizacija odseka

Na novo se kategorizira odsek **JP 991515 (Vrtna - silos)**. Odsek se prične na odseku LZ 493811 in se zaključi na dovozu do hiše št. 108 (Vrtna ulica 108). Zemljišče, po katerem poteka predlagana kategorizacija, je v lasti občine.

Kategorizacija odseka JP 991515:

**Predlog št. 63: JP 991516 – nova kategorizacija odseka**

Na novo se kategorizira odsek **JP 991516 (Ob železnici - Pučnik)**. Odsek se prične na odseku JP 991521 se zaključi pri prehodu odseka na odsek številka JP 991517, ki je kategorizirana kot javna pot za pešce. Zemljišče, po katerem poteka predlagana kategorizacija, je v lasti občine.

Kategorizacija odseka JP 991516:



Predlog št. 64: JP 991517 – nova kategorizacija odseka

Na novo se kategorizira odsek **JP 991517 (Vrtna - pešpot Šmajš)**. Odsek se prične na odseku LZ 493811 in se zaključi pri prehodu odseka na odsek številka JP 991516. Odsek je kategoriziran kot javna pot za pešce. Zemljišče, po katerem poteka predlagana kategorizacija, je v lasti občine.

Kategorizacija odseka JP 991517:

**Predlog št. 65: JP 991523 – nova kategorizacija odseka**

Na novo se kategorizira odsek **JP 991523 (Ob železnici - Predovnik)**. Odsek se prične na odseku JP 991521 in se zaključi pri dovozu do hiše št. 82 (Ob železnici 82).

Kategorizacija odseka JP 991523:



Predlog št. 66: JP 991525 – nova kategorizacija

Na novo se kategorizira odsek JP 991525 (Cvetlična - Keblič) na osnovi spremembe režima in novo zgrajene ceste čez Podvinsko strugo. Na osnovi spremenjenega režima in vzpostavljene zapore čez železniško progo, se obstoječi odsek LK 493821 preusmeri čez novo zgrajen objekt Podvinske struge, delu odseka, ki vodi do zapore, pa dodeli nova številka odseka JP 991525. Odsek se prične na odseku LZ 493831 in se zaključi pri betonski zapori železniške proge.

Kategorizacija odseka JP 991525:



Potek odseka LK 493821 po območju predlagane nove kategorizacije:



Predlog št. 67: JP 991572 – nova kategorizacija odseka

Na novo se kategorizira **odsek JP 991572 (Zg. Podvin – Baš)**, ki se prične na križišču z odsekom JP 991571 in se zaključi pri dovozu hiše št. 133 (Podvin pri Polzeli 133). Občina Polzela cesto vzdržuje in izvaja zimsko službo.

Potek novo kategoriziranega odseka JP 991572:

**Predlog št. 68: JP 991603 – nova kategorizacija odseka**

Na novo se kategorizira odsek **JP 991603 (Založe - Požrllov hrib)**, ki se prične na križišču z odsekom JP 991601 in se zaključi pri hiši št. 104 (Založe 104). Občina Polzela cesto vzdržuje in izvaja zimsko službo.

Predlagan potek novo kategoriziranega odseka JP 991603:

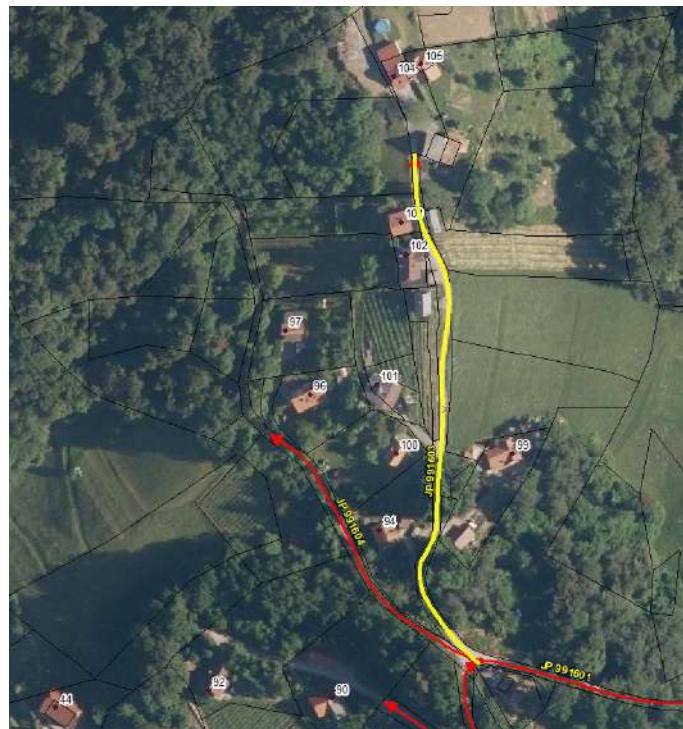

Predlog št. 69: JP 991604 – nova kategorizacija odseka

Na novo se kategorizira odsek **JP 991604 (Založe - Hofman)**, ki se prične na križišču z odsekom JP 991601 in se zaključi pri hiši št. 96 (Založe 96). Občina Polzela cesto vzdržuje in izvaja zimsko službo.

Predlagan potek novo kategoriziranega odseka JP 991604:

**Predlog št. 70: JP 991605 – nova kategorizacija odseka**

Na novo se kategorizira odsek **JP 991605 (Založe - Ocvirk)**, ki se prične na križišču z odsekom JP 991601 in se zaključi pri hiši št. 90 (Založe 90). Občina Polzela cesto vzdržuje in izvaja zimsko službo.

Predlagan potek novo kategoriziranega odseka JP 991605:



Predlog št. 71: JP 991624 – nova kategorizacija odseka

Na novo se kategorizira odsek **JP 991624 (Dominik 3)**, ki se prične na križišču z odsekom JP 991622 in se zaključi pri hiši št. 279 (Založe 279). Občina Polzela cesto vzdržuje in izvaja zimsko službo.

Predlagan potek novo kategoriziranega odseka JP 991624:

**Predlog št. 72: JP 991642 – nova kategorizacija odseka**

Na novo se kategorizira odsek **JP 991642 (Založe - Veternik)**, ki se prične na križišču z odsekom JP 991641 in se zaključi pri hiši št. 175 (Založe 175). Občina Polzela cesto vzdržuje in izvaja zimsko službo.

Predlagan potek novo kategoriziranega odseka JP 991642:

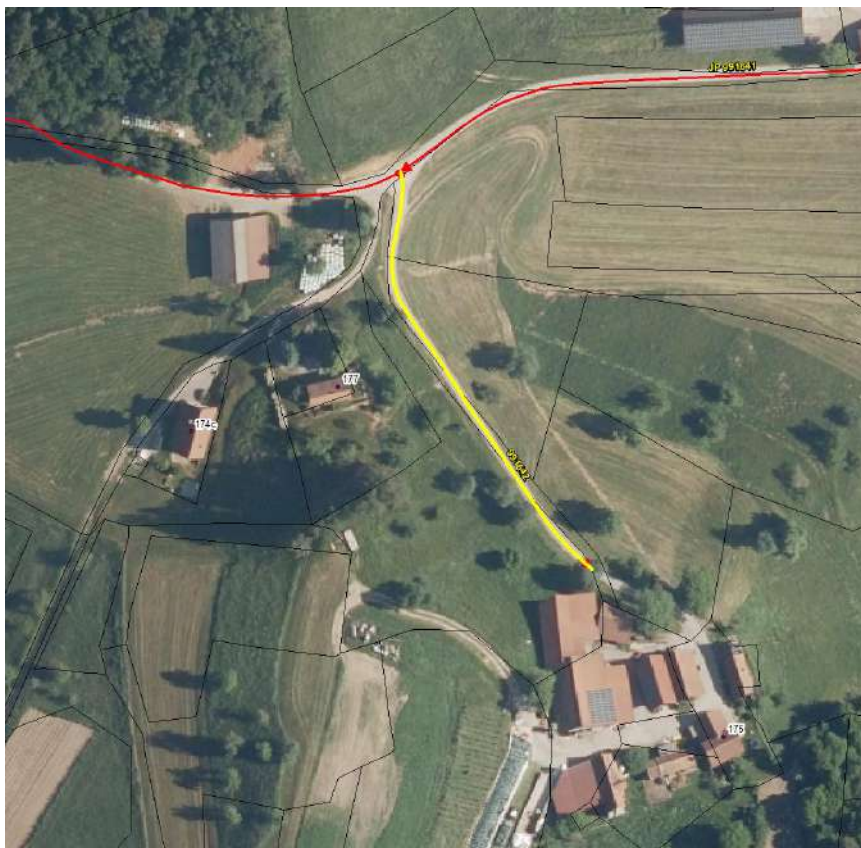

Predlog št. 73: JP 991643 – nova kategorizacija odseka

Na novo se kategorizira odsek **JP 991643 (Založe - Kralj)**, ki se prične na križišču z odsekom JP 991641 in se zaključi pri hiši št. 164 (Založe 164).

Predlagan potek novo kategoriziranega odseka JP 991643:

**Predlog št. 74: JP 991644 – nova kategorizacija odseka**

Na novo se kategorizira odsek **JP 991644 (Založe (Lovski dom))**, ki se prične na križišču z odsekom JP 991641 in se zaključi pri lovskem domu oz. hiši št. 151 (Založe 151).

Predlagan potek novo kategoriziranega odseka JP 991644:



Predlog št. 75: JP 993211 – podaljšanje odseka

Podaljša se odsek JP 993211 (**Dobrič - Grobar**), ki se prične na križišču z odsekom LC 490331 in se zaključi na križišču z odsekom LC 490331. Občina Polzela cesto vzdržuje in izvaja zimsko službo.

Podaljšanje odseka JP 993211:

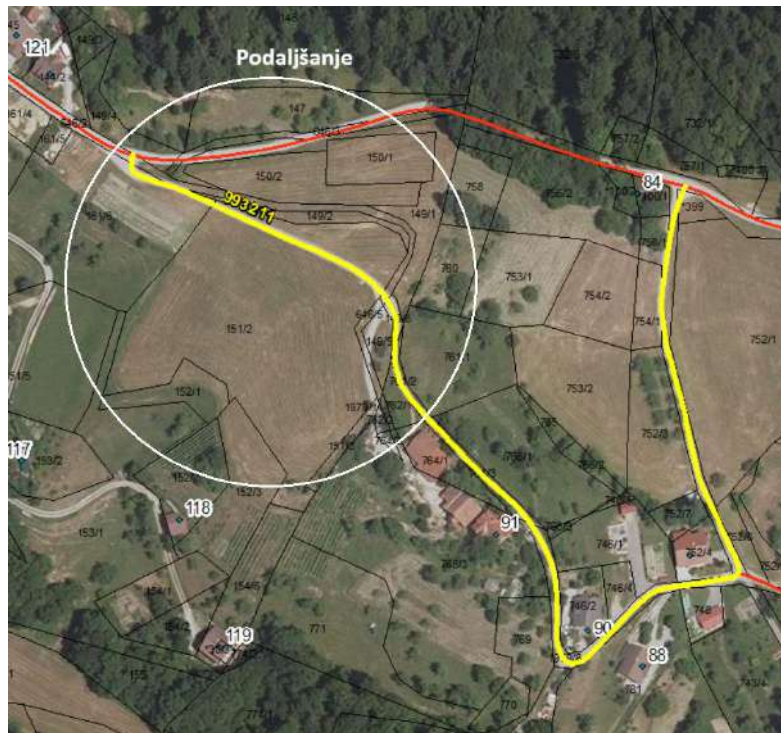
**Predlog št. 76: JP 993213 – podaljšanje odseka**

Podaljša se odsek JP 993213 (**Andraž - Tomažičnik**), ki se prične na križišču z odsekom LC 490331 in se zaključi na koncu parcele št. 656/6, k. o. Andraž. Občina Polzela cesto vzdržuje in izvaja zimsko službo.

Podaljšanje odseka JP 993213:



Predlog št. 77: JP 993282 – nova kategorizacija odseka

Na novo se kategorizira odsek JP 993282 (Poslovna cona - DARS), ki se prične na križišču z odsekom LC 490591 in se zaključi na koncu parcele št. 1374/14.

Potek novo kategoriziranega odseka JP 993282:

**Predlog št. 78: JP 993283 – nova kategorizacija odseka**

Na novo se kategorizira odsek JP 993283 (Poslovna cona - Plevčak), ki se prične na križišču z odsekom LC 490591 in se zaključi na koncu parcele št. 1374/14.

Potek novo kategoriziranega odseka JP 993283:



Predlog št. 79: JP 993923 – nova kategorizacija odseka

Na novo se kategorizira odsek JP 993923 (490591 - HŠ 291C (Savinjska cesta)), kateri prevzame številko obstoječega odseka (obstoječ odsek dobi novo številko JP 993924. Odsek se prične na odseku LC 490591 in se zaključi pri dovozu do hiše št. 291c (Savinjska Cesta 291c). Zemljišče po katerem poteka predlagana kategorizacija, je v lasti občine.

Kategorizacija odseka JP 993923:

**Predlog št. 80: JP 993924 – preštevilčenje odseka**

Odsek JP 993924 (Barl) se preštevilči v odsek JP 993924 na osnovi nove kategorizacije odseka, ki številko odseka JP 993923 prevzame.

Preštevilčenje odseka v JP 993924:



Predlog št. 81: JP 993925 – nova kategorizacija odseka

Na novo se kategorizira odsek JP 993925 (Savinjska cesta - Hari). Odsek se prične na odseku LK 493973 in se zaključi pri dovozu do hiše št. 219 (Savinjska Cesta 219). Zemljišče po katerem poteka predlagana kategorizacija, je v lasti občine.

Kategorizacija odseka JP 993925:

**Predlog št. 82: JP 993933 – nova kategorizacija odseka**

Na novo se kategorizira odsek JP 993933 (490591 - HŠ 154 (Savinjska cesta)), ki se prične na križišču z odsekom LC 490591 in se zaključi pri dovozu do hiše št. 154 (Savinjska Cesta 154). Občina Polzela cesto vzdržuje in izvaja zimsko službo.

Predlagan potek novo kategoriziranega odseka JP 993933:

